

Progetto: DE_Lotto.7-E967

Committente Comune di Genova
Indirizzo P.za Cristoforo Bonavino 4 A
Telefono
E-mail
Calcolo eseguito da Paolo Ravera
Commento Le dimensioni di alcuni serramenti non coincidono con quelle del dwg fornito, così come le dimensioni dei radiatori.

Località: Genova (GE)

	Descrizione	Coefficiente lineico interno [W/m K]	Coefficiente lineico esterno [W/m K]	Rischio condensa	Rischio muffa
1	M1/M4 - M1/M4 ISOLATO	0,176	-0,083	✓	✓
2	M1/M4 - M2 ISOLATO	1,163	0,192	✓	✓
3	M2 - M2	0,107	-0,414	✓	✓
4	M2 - M3 ISOLATO	0,622	0,042	✓	✓
5	Pavimento CT - M1/M4 ISOLATO	0,352	-0,045	✓	✓
6	Pavimento CT - M2	0,536	-0,202	✓	✗
7	Pavimento su portico - M4 ISOLATO	0,180	-0,060	✓	✓
8	Copertura - M1/M4 ISOLATO	1,094	0,435	✓	✓
9	Copertura - M2	0,985	0,175	✓	✓
10	PVC - M4	0,362	0,362	✓	✗
11	M1/M4 - M3 ISOLATO	0,132	-0,076	✓	✓
12	M1/M4 - M5 ISOLATO	0,222	-0,095	✓	✓
13	M2 - M5 ISOLATO	1,571	0,166	✓	✓
14	M3 - M3 ISOLATO	0,086	-0,068	✓	✓
15	M3 - M5 ISOLATO	0,180	-0,088	✓	✓
16	M5 - M5 ISOLATO	0,266	-0,105	✓	✓
17	Pavimento CT - M3 ISOLATO	0,219	-0,052	✓	✓
18	Pavimento CT - M1/M4 ISOLATO	0,486	-0,053	✓	✓
19	Copertura - M3 ISOLATO	0,867	0,444	✓	✓
20	Copertura - M5 ISOLATO	1,279	0,358	✓	✓
21	PVC - M3	0,178	0,178	✓	✗
22	PVC - M5	0,502	0,502	✓	✗
23	Serramenti - M4 ISOLATO	-0,090	-0,090	✓	✓
24	Serramenti - M3 ISOLATO	-0,114	-0,114	✓	✓
25	Serramenti - M5 ISOLATO	-0,066	-0,066	✓	✓
26	Copertura ISO - M1/M4	0,690	-0,860	✓	✓
27	Copertura ISO - M2	0,891	-0,107	✓	✓
28	PVC - M4 ISOLATO	-0,033	-0,033	✓	✓

29	PVC - M3 ISOLATO	-0,042	-0,042	✓	✓
30	PVC - M5 ISOLATO	-0,024	-0,024	✓	✓

Ponte: M1/M4 - M1/M4 ISOLATO

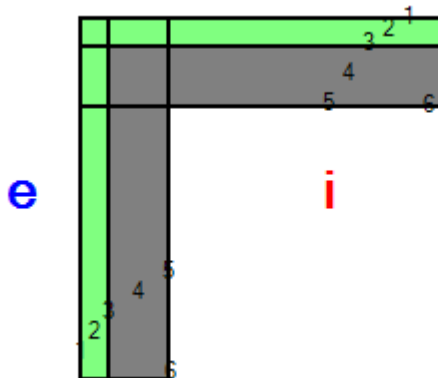

Descrizione ponte

Parete inferiore

	Materiale	Conducibilità [W/m K]	Fattore di resistenza al vapore	Spessore [m]
1	Cemento, sabbia	1,000	6	0,010
2	Polistirene espanso in lastre stampate per termocompressione	0,040	60	0,120
3	Cemento, sabbia	1,000	6	0,010
4	Calcestruzzo armato (percentuale d'armatura 2%)	2,500	80	0,280
5	Cemento, sabbia	1,000	6	0,010

Parete superiore

	Materiale	Conducibilità [W/m K]	Fattore di resistenza al vapore	Spessore [m]
1	Cemento, sabbia	1,000	6	0,010
2	Polistirene espanso in lastre stampate per termocompressione	0,040	60	0,120
3	Cemento, sabbia	1,000	6	0,010
4	Calcestruzzo armato (percentuale d'armatura 2%)	2,500	80	0,280
5	Cemento, sabbia	1,000	6	0,010

Nodo

	Materiale	Conducibilità [W/m K]	Fattore di resistenza al vapore
1,1	Cemento, sabbia	1,000	6
1,2	Cemento, sabbia	1,000	6
1,3	Cemento, sabbia	1,000	6
1,4	Cemento, sabbia	1,000	6
1,5	Cemento, sabbia	1,000	6
2,1	Cemento, sabbia	1,000	6
2,2	Polistirene espanso in lastre stampate per termocompressione	0,040	60
2,3	Polistirene espanso in lastre stampate per termocompressione	0,040	60
2,4	Polistirene espanso in lastre stampate per termocompressione	0,040	60

2,5	Polistirene espanso in lastre stampate per termocompressione	0,040	60
3,1	Cemento, sabbia	1,000	6
3,2	Polistirene espanso in lastre stampate per termocompressione	0,040	60
3,3	Cemento, sabbia	1,000	6
3,4	Cemento, sabbia	1,000	6
3,5	Cemento, sabbia	1,000	6
4,1	Cemento, sabbia	1,000	6
4,2	Polistirene espanso in lastre stampate per termocompressione	0,040	60
4,3	Cemento, sabbia	1,000	6
4,4	Calcestruzzo armato (percentuale d'armatura 2%)	2,500	80
4,5	Calcestruzzo armato (percentuale d'armatura 2%)	2,500	80
5,1	Cemento, sabbia	1,000	6
5,2	Polistirene espanso in lastre stampate per termocompressione	0,040	60
5,3	Cemento, sabbia	1,000	6
5,4	Calcestruzzo armato (percentuale d'armatura 2%)	2,500	80
5,5	Cemento, sabbia	1,000	6

Condizioni al contorno

Temperatura esterna 10,4°C
 Umidità relativa esterna 74%
 Temperatura interna 20,0°C
 Umidità relativa interna 59%

Risultati

Temperatura

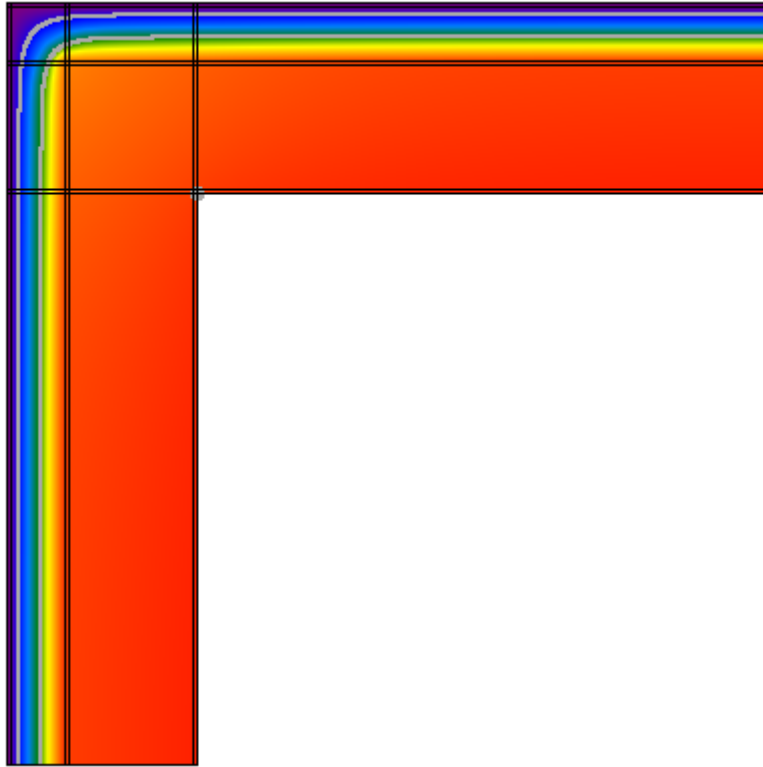

Flusso

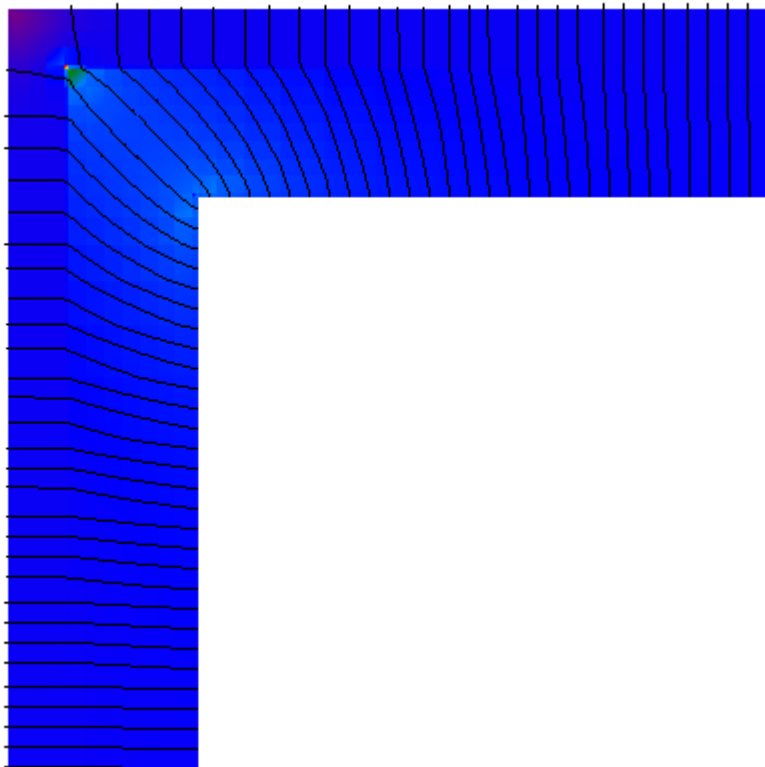

Umidità relativa

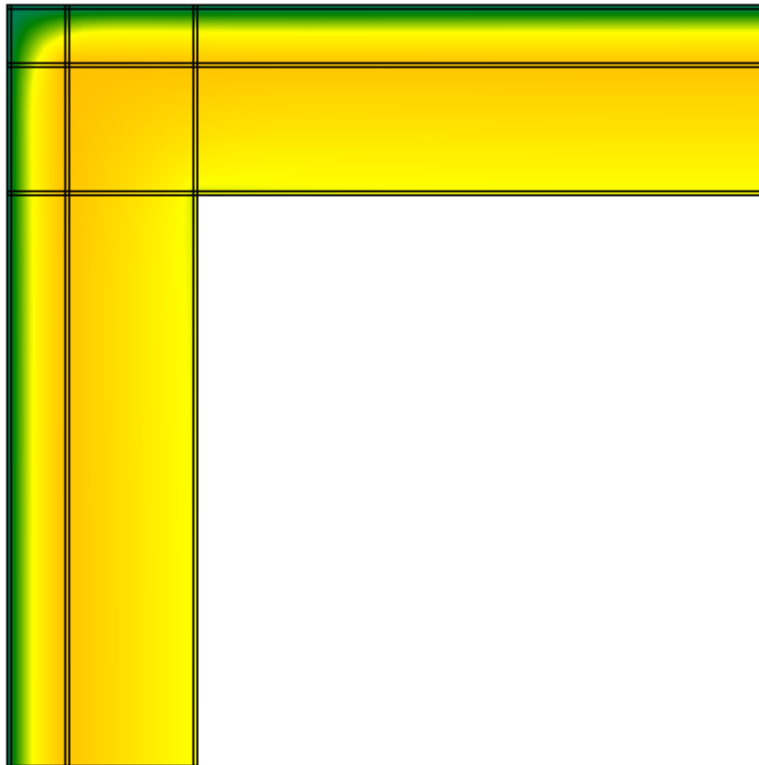

Verifica del rischio di condensazione superficiale e di formazione di muffe

Temperatura superficiale minima di progetto	19,3°C	
Temperatura superficiale minima per non avere condensa	11,6°C	Verificato
Temperatura superficiale minima per non avere formazione di muffe	15,1°C	Verificato

Calcolo delle trasmittanze termiche lineari

	attraverso parete 1	attraverso parete 2	totale
Flusso interno [W]	4,595	4,595	9,190
Flusso esterno [W]	4,595	4,595	
Coefficiente di accoppiamento L_{2D} [W/m K]			0,955

	Ψ totale	attraverso parete 1	attraverso parete 2
Trasmittanza lineare interna [W/m K]	0,176	0,088	0,088
Trasmittanza lineare esterna [W/m K]	-0,083	-0,042	-0,042

Ponte: M1/M4 - M2 ISOLATO

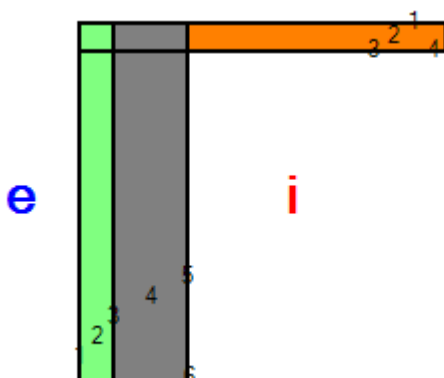

Descrizione ponte

Parete inferiore

	Materiale	Conduttività [W/m K]	Fattore di resistenza al vapore	Spessore [m]
1	Cemento, sabbia	1,000	6	0,010
2	Polistirene espanso in lastre stampate per termocompressione	0,040	60	0,120
3	Cemento, sabbia	1,000	6	0,010
4	Calcestruzzo armato (percentuale d'armatura 2%)	2,500	80	0,280
5	Cemento, sabbia	1,000	6	0,010

Parete superiore

	Materiale	Conduttività [W/m K]	Fattore di resistenza al vapore	Spessore [m]
1	Cemento, sabbia	1,000	6	0,010
2	Laterizi forati sp.10 cm.rif.1.1.20	0,370	5	0,100
3	Cemento, sabbia	1,000	6	0,010

Nodo

	Materiale	Conduttività [W/m K]	Fattore di resistenza al vapore
1,1	Cemento, sabbia	1,000	6
1,2	Cemento, sabbia	1,000	6
1,3	Cemento, sabbia	1,000	6
1,4	Cemento, sabbia	1,000	6
1,5	Cemento, sabbia	1,000	6
2,1	Cemento, sabbia	1,000	6
2,2	Polistirene espanso in lastre stampate per termocompressione	0,040	60
2,3	Cemento, sabbia	1,000	6
2,4	Calcestruzzo armato (percentuale d'armatura 2%)	2,500	80
2,5	Laterizi forati sp.10 cm.rif.1.1.20	0,370	5
3,1	Cemento, sabbia	1,000	6
3,2	Polistirene espanso in lastre stampate per termocompressione	0,040	60
3,3	Cemento, sabbia	1,000	6
3,4	Calcestruzzo armato (percentuale d'armatura 2%)	2,500	80

3,5	Cemento, sabbia	1,000	6
-----	-----------------	-------	---

Condizioni al contorno

Temperatura esterna 10,4°C
Umidità relativa esterna 74%
Temperatura interna 20,0°C
Umidità relativa interna 59%

Risultati

Temperatura

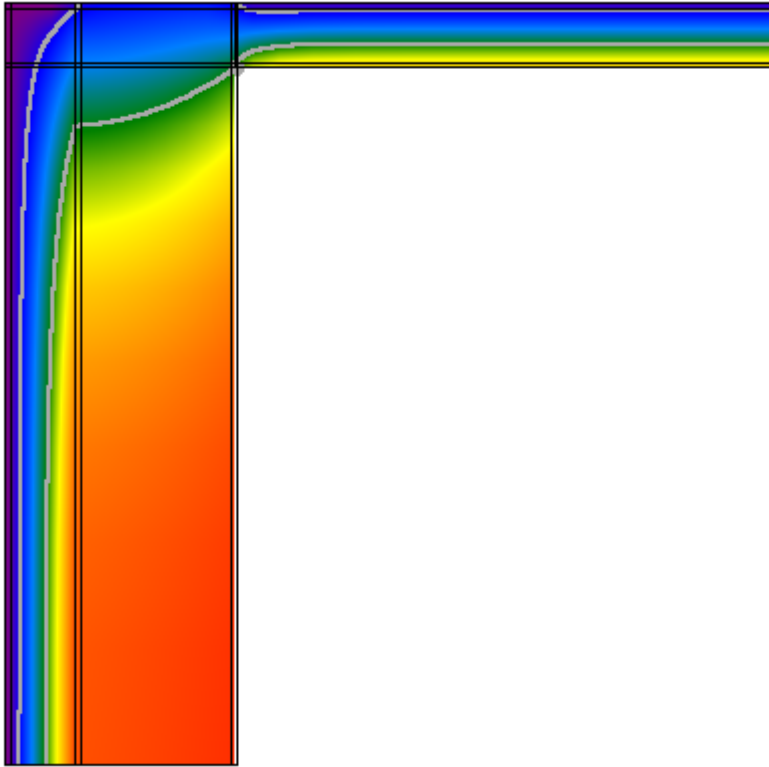

Flusso

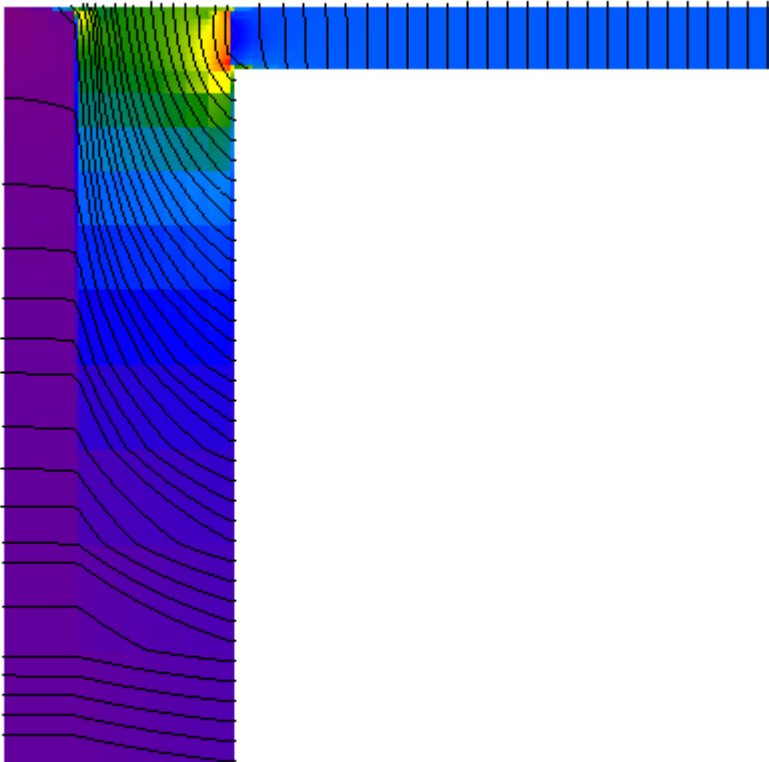

Umidità relativa

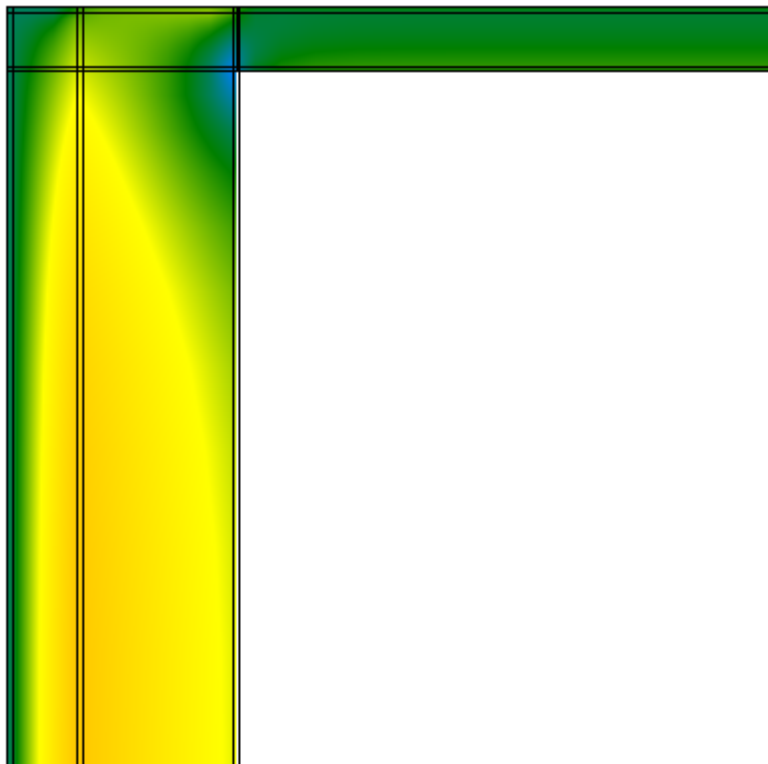

Verifica del rischio di condensazione superficiale e di formazione di muffe

Temperatura superficiale minima di progetto	15,4°C	
Temperatura superficiale minima per non avere condensa	11,6°C	Verificato
Temperatura superficiale minima per non avere formazione di muffe	15,1°C	Verificato

Calcolo delle trasmittanze termiche lineari

	attraverso parete 1	attraverso parete 2	totale
Flusso interno [W]	14,323	21,523	35,846
Flusso esterno [W]	3,144	32,702	
Coefficiente di accoppiamento L_{2D} [W/m K]			3,727

	Ψ totale	attraverso parete 1	attraverso parete 2
Trasmittanza lineare interna [W/m K]	1,163	0,465	0,699
Trasmittanza lineare esterna [W/m K]	0,192	0,017	0,175

Ponte: M2 - M2

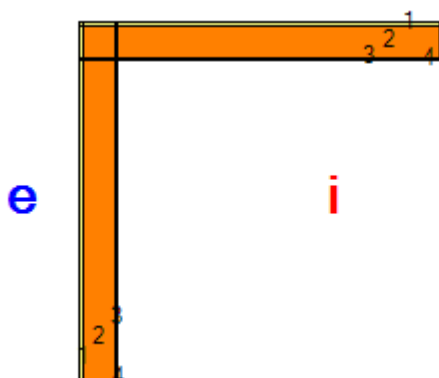

Descrizione ponte

Parete inferiore

	Materiale	Conducibilità [W/m K]	Fattore di resistenza al vapore	Spessore [m]
1	Cemento, sabbia	1,000	6	0,010
2	Laterizi forati sp.10 cm.rif.1.1.20	0,370	5	0,100
3	Cemento, sabbia	1,000	6	0,010

Parete superiore

	Materiale	Conducibilità [W/m K]	Fattore di resistenza al vapore	Spessore [m]
1	Cemento, sabbia	1,000	6	0,010
2	Laterizi forati sp.10 cm.rif.1.1.20	0,370	5	0,100
3	Cemento, sabbia	1,000	6	0,010

Nodo

	Materiale	Conducibilità [W/m K]	Fattore di resistenza al vapore
1,1	Cemento, sabbia	1,000	6
1,2	Cemento, sabbia	1,000	6
1,3	Cemento, sabbia	1,000	6
2,1	Cemento, sabbia	1,000	6
2,2	Laterizi forati sp.10 cm.rif.1.1.20	0,370	5
2,3	Laterizi forati sp.10 cm.rif.1.1.20	0,370	5
3,1	Cemento, sabbia	1,000	6
3,2	Laterizi forati sp.10 cm.rif.1.1.20	0,370	5
3,3	Cemento, sabbia	1,000	6

Condizioni al contorno

Temperatura esterna 10,4°C
 Umidità relativa esterna 74%
 Temperatura interna 20,0°C
 Umidità relativa interna 59%

Risultati

Temperatura

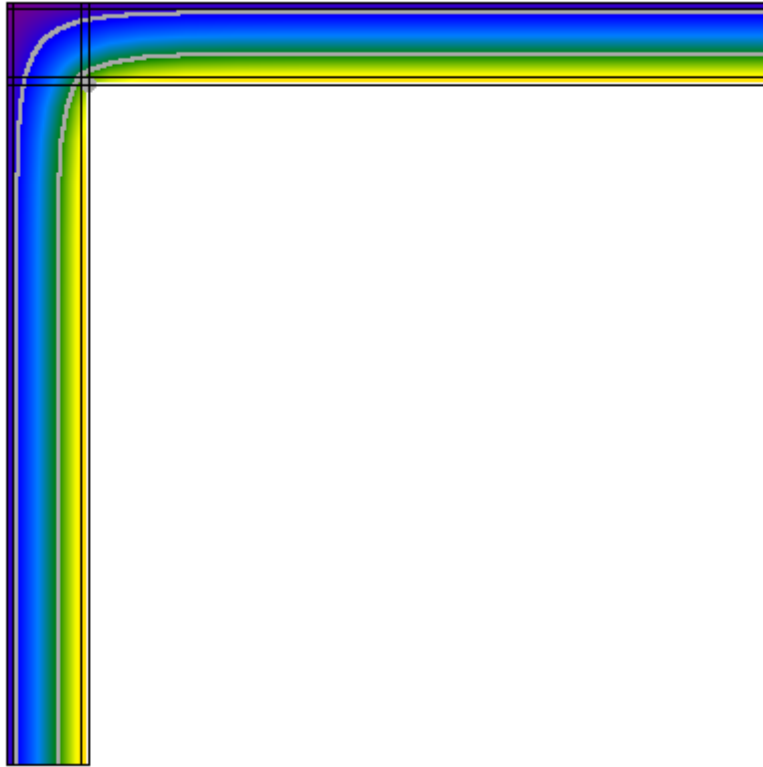

Flusso

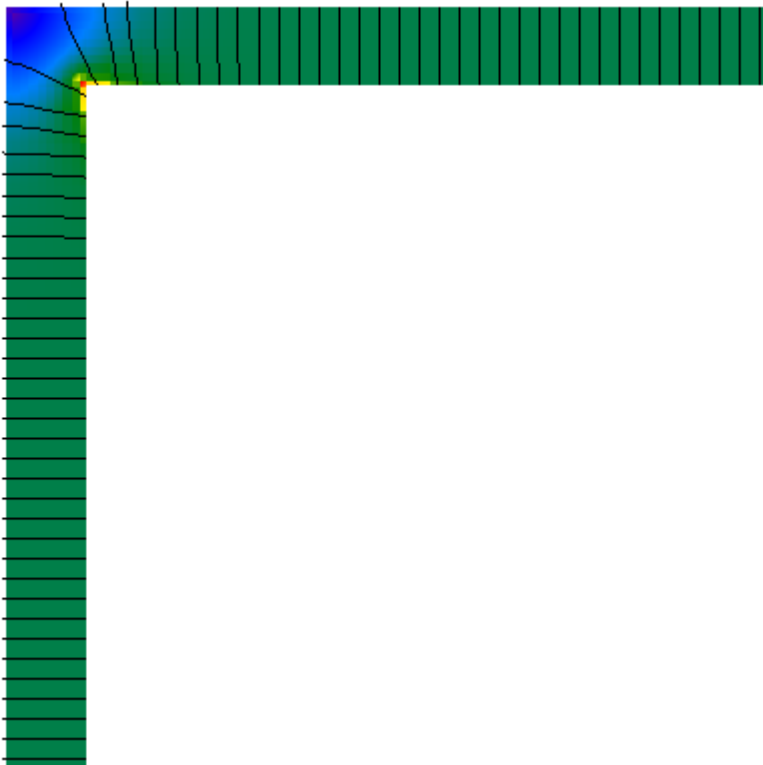

Umidità relativa

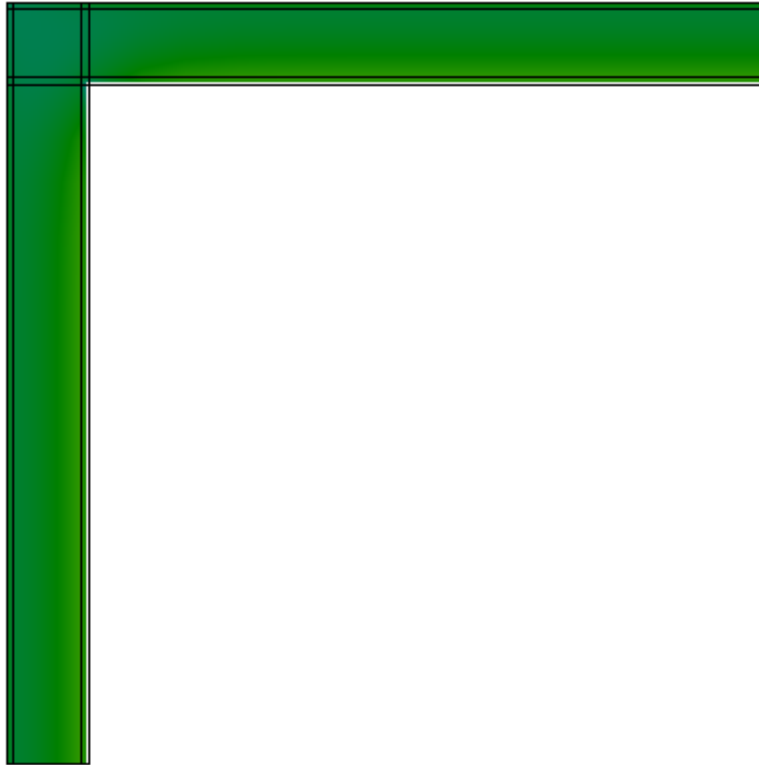

Verifica del rischio di condensazione superficiale e di formazione di muffe

Temperatura superficiale minima di progetto	16,0°C	
Temperatura superficiale minima per non avere condensa	11,6°C	Verificato
Temperatura superficiale minima per non avere formazione di muffe	15,1°C	Verificato

Calcolo delle trasmittanze termiche lineari

	attraverso parete 1	attraverso parete 2	totale
Flusso interno [W]	21,426	21,426	42,852
Flusso esterno [W]	21,426	21,426	
Coefficiente di accoppiamento L_{2D} [W/m K]			4,455

	Ψ totale	attraverso parete 1	attraverso parete 2
Trasmittanza lineare interna [W/m K]	0,107	0,054	0,054
Trasmittanza lineare esterna [W/m K]	-0,414	-0,207	-0,207

Ponte: M2 - M3 ISOLATO

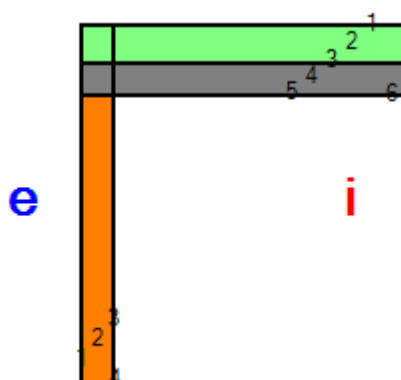

Descrizione ponte

Parete inferiore

	Materiale	Conducibilità [W/m K]	Fattore di resistenza al vapore	Spessore [m]
1	Cemento, sabbia	1,000	6	0,010
2	Laterizi forati sp.10 cm.rif.1.1.20	0,370	5	0,100
3	Cemento, sabbia	1,000	6	0,010

Parete superiore

	Materiale	Conducibilità [W/m K]	Fattore di resistenza al vapore	Spessore [m]
1	Cemento, sabbia	1,000	6	0,010
2	Polistirene espanso in lastre stampate per termocompressione	0,040	60	0,120
3	Cemento, sabbia	1,000	6	0,010
4	Calcestruzzo armato (percentuale d'armatura 2%)	2,500	80	0,100
5	Cemento, sabbia	1,000	6	0,010

Nodo

	Materiale	Conducibilità [W/m K]	Fattore di resistenza al vapore
1,1	Cemento, sabbia	1,000	6
1,2	Cemento, sabbia	1,000	6
1,3	Cemento, sabbia	1,000	6
2,1	Cemento, sabbia	1,000	6
2,2	Polistirene espanso in lastre stampate per termocompressione	0,040	60
2,3	Polistirene espanso in lastre stampate per termocompressione	0,040	60
3,1	Cemento, sabbia	1,000	6
3,2	Cemento, sabbia	1,000	6
3,3	Cemento, sabbia	1,000	6
4,1	Cemento, sabbia	1,000	6
4,2	Calcestruzzo armato (percentuale d'armatura 2%)	2,500	80
4,3	Calcestruzzo armato (percentuale d'armatura 2%)	2,500	80
5,1	Cemento, sabbia	1,000	6
5,2	Laterizi forati sp.10 cm.rif.1.1.20	0,370	5

5,3	Cemento, sabbia	1,000	6
-----	-----------------	-------	---

Condizioni al contorno

Temperatura esterna 10,4°C
Umidità relativa esterna 74%
Temperatura interna 20,0°C
Umidità relativa interna 59%

Risultati

Temperatura

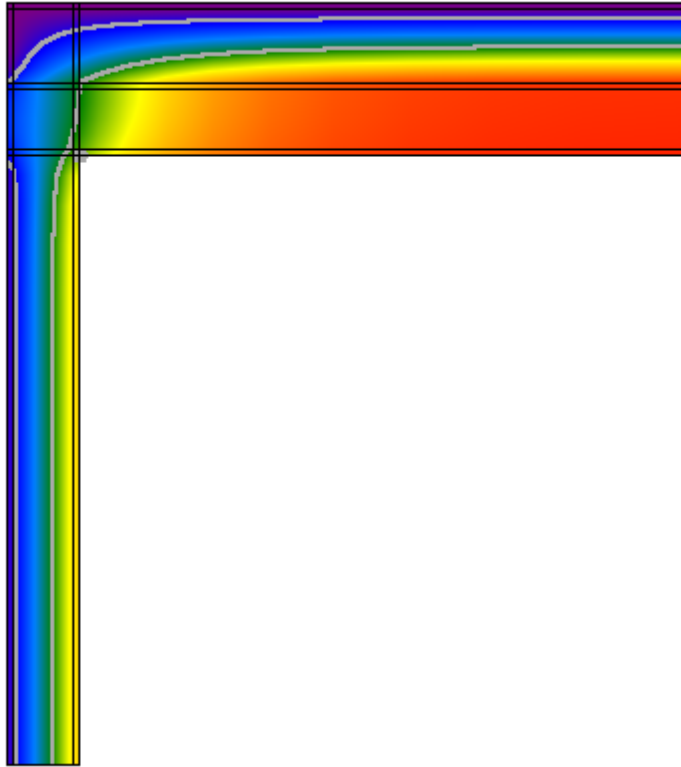

Flusso

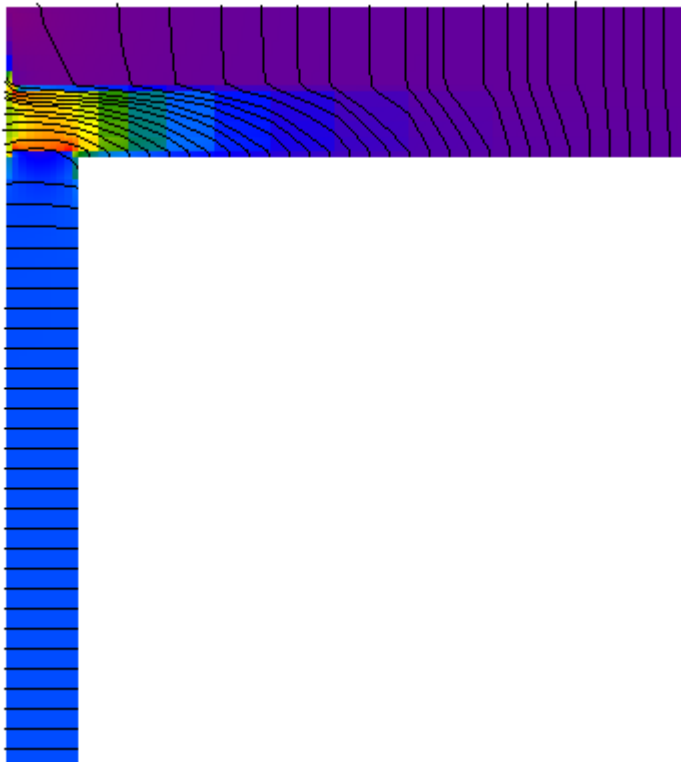

Umidità relativa

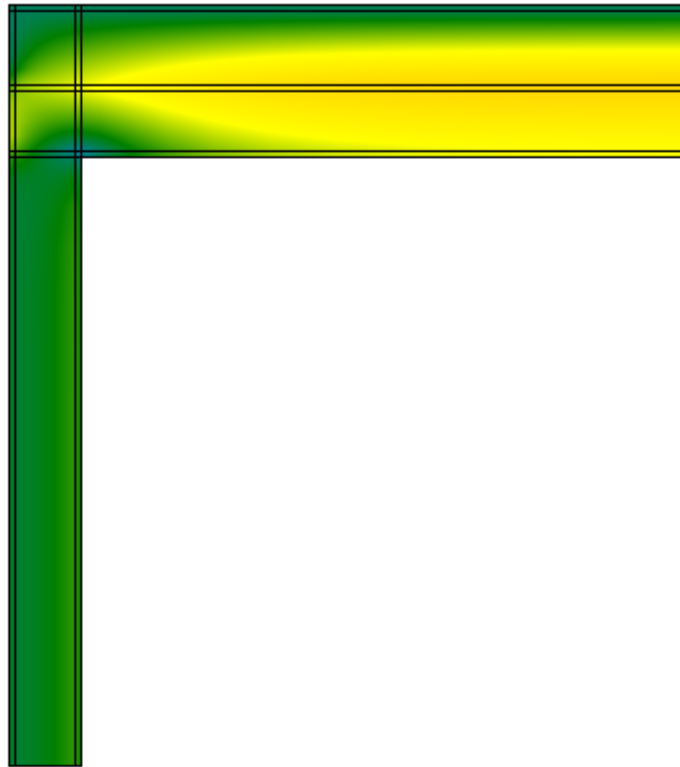

Verifica del rischio di condensazione superficiale e di formazione di muffe

Temperatura superficiale minima di progetto	16,0°C	
Temperatura superficiale minima per non avere condensa	11,6°C	Verificato
Temperatura superficiale minima per non avere formazione di muffe	15,1°C	Verificato

Calcolo delle trasmittanze termiche lineari

	attraverso parete 1	attraverso parete 2	totale
Flusso interno [W]	21,324	8,539	29,862
Flusso esterno [W]	27,109	2,753	
Coefficiente di accoppiamento L_{2D} [W/m K]			3,105

	Ψ totale	attraverso parete 1	attraverso parete 2
Trasmittanza lineare interna [W/m K]	0,622	0,444	0,178
Trasmittanza lineare esterna [W/m K]	0,042	0,038	0,004

Ponte: Pavimento CT - M1/M4 ISOLATO

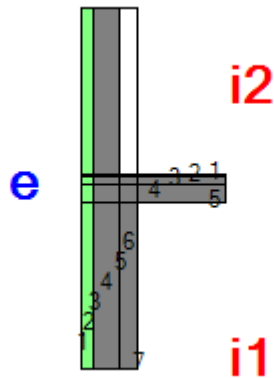

Descrizione ponte

Parete inferiore

	Materiale	Conduttività [W/m K]	Fattore di resistenza al vapore	Spessore [m]
1	Cemento, sabbia	1,000	6	0,010
2	Polistirene espanso in lastre stampate per termocompressione	0,040	60	0,120
3	Cemento, sabbia	1,000	6	0,010
4	Calcestruzzo armato (percentuale d'armatura 2%)	2,500	80	0,280
5	Calcestruzzo armato (percentuale d'armatura 2%)	2,500	80	0,010
6	Calcestruzzo armato (percentuale d'armatura 2%)	2,500	80	0,200

Parete superiore

	Materiale	Conduttività [W/m K]	Fattore di resistenza al vapore	Spessore [m]
1	Cemento, sabbia	1,000	6	0,010
2	Polistirene espanso in lastre stampate per termocompressione	0,040	60	0,120
3	Cemento, sabbia	1,000	6	0,010
4	Calcestruzzo armato (percentuale d'armatura 2%)	2,500	80	0,280
5	Cemento, sabbia	1,000	6	0,010
6		0,000	0	0,200

Solaio

	Materiale	Conduttività [W/m K]	Fattore di resistenza al vapore	Spessore [m]
1	Pavimentazione interna - gres	1,470	1	0,010
2	Calcestruzzo alleggerito	0,330	15	0,090
3	Calcestruzzo armato (percentuale d'armatura 2%)	2,500	80	0,200

Nodo

	Materiale	Conduttività [W/m K]	Fattore di resistenza al vapore
1,1	Cemento, sabbia	1,000	6
1,2	Polistirene espanso in lastre stampate per termocompressione	0,040	60

1,3	Cemento, sabbia	1,000	6
1,4	Calcestruzzo armato (percentuale d'armatura 2%)	2,500	80
1,5	Cemento, sabbia	1,000	6
1,6	Pavimentazione interna - gres	1,470	1
2,1	Cemento, sabbia	1,000	6
2,2	Polistirene espanso in lastre stampate per termocompressione	0,040	60
2,3	Cemento, sabbia	1,000	6
2,4	Calcestruzzo armato (percentuale d'armatura 2%)	2,500	80
2,5	Calcestruzzo alleggerito	0,330	15
2,6	Calcestruzzo alleggerito	0,330	15
3,1	Cemento, sabbia	1,000	6
3,2	Polistirene espanso in lastre stampate per termocompressione	0,040	60
3,3	Cemento, sabbia	1,000	6
3,4	Calcestruzzo armato (percentuale d'armatura 2%)	2,500	80
3,5	Calcestruzzo armato (percentuale d'armatura 2%)	2,500	80
3,6	Calcestruzzo armato (percentuale d'armatura 2%)	2,500	80

Condizioni al contorno

Temperatura esterna 10,4°C
 Umidità relativa esterna 74%
 Temperatura interna 15,2°C
 Umidità relativa interna 66%

Risultati

Temperatura

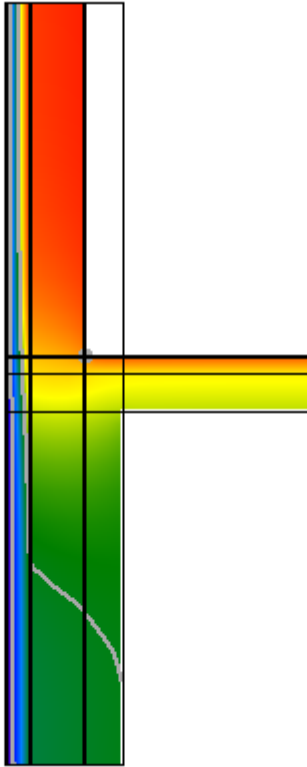

Flusso

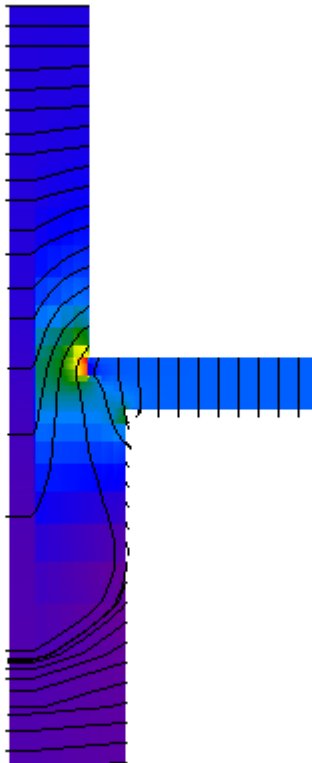

Umidità relativa

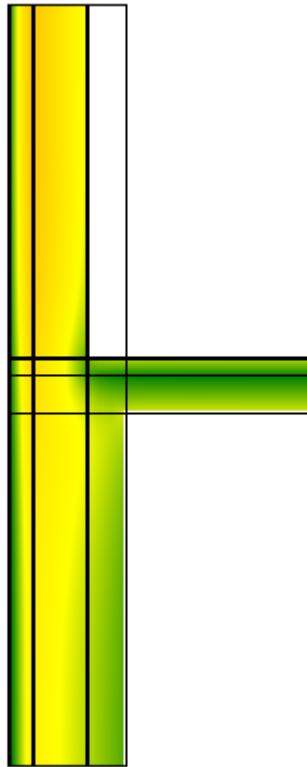

Verifica del rischio di condensazione superficiale e di formazione di muffe

Temperatura superficiale minima di progetto	18,3°C	
Temperatura superficiale minima per non avere condensa	11,6°C	Verificato
Temperatura superficiale minima per non avere formazione di muffe	15,1°C	Verificato

Calcolo delle trasmittanze termiche lineari

	attraverso parete	attraverso solaio	totale
Flusso interno [W]	8,759	8,370	17,129
Flusso esterno [W]	5,938	11,191	
Coefficiente di accoppiamento L_{2D} [W/m K]			1,781

	Ψ totale	attraverso parete	attraverso solaio
Trasmittanza lineare interna [W/m K]	0,352	0,180	0,172
Trasmittanza lineare esterna [W/m K]	-0,045	-0,016	-0,030

Ponte: Pavimento CT - M2

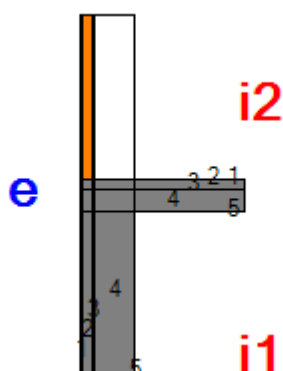

Descrizione ponte

Parete inferiore

	Materiale	Conduttività [W/m K]	Fattore di resistenza al vapore	Spessore [m]
1	Calcestruzzo armato (percentuale d'armatura 2%)	2,500	80	0,010
2	Calcestruzzo armato (percentuale d'armatura 2%)	2,500	80	0,100
3	Calcestruzzo armato (percentuale d'armatura 2%)	2,500	80	0,010
4	Calcestruzzo armato (percentuale d'armatura 2%)	2,500	80	0,380

Parete superiore

	Materiale	Conduttività [W/m K]	Fattore di resistenza al vapore	Spessore [m]
1	Cemento, sabbia	1,000	6	0,010
2	Laterizi forati sp.10 cm.rif.1.1.20	0,370	5	0,100
3	Cemento, sabbia	1,000	6	0,010
4		0,000	0	0,380

Solaio

	Materiale	Conduttività [W/m K]	Fattore di resistenza al vapore	Spessore [m]
1	Pavimentazione interna - gres	1,470	1	0,010
2	Calcestruzzo alleggerito	0,330	15	0,090
3	Calcestruzzo armato (percentuale d'armatura 2%)	2,500	80	0,200

Nodo

	Materiale	Conduttività [W/m K]	Fattore di resistenza al vapore
1,1	Cemento, sabbia	1,000	6
1,2	Laterizi forati sp.10 cm.rif.1.1.20	0,370	5
1,3	Cemento, sabbia	1,000	6
1,4	Pavimentazione interna - gres	1,470	1
2,1	Calcestruzzo armato (percentuale d'armatura 2%)	2,500	80
2,2	Calcestruzzo armato (percentuale d'armatura 2%)	2,500	80
2,3	Calcestruzzo alleggerito	0,330	15
2,4	Calcestruzzo alleggerito	0,330	15

3,1	Calcestruzzo armato (percentuale d'armatura 2%)	2,500	80
3,2	Calcestruzzo armato (percentuale d'armatura 2%)	2,500	80
3,3	Calcestruzzo armato (percentuale d'armatura 2%)	2,500	80
3,4	Calcestruzzo armato (percentuale d'armatura 2%)	2,500	80

Condizioni al contorno

Temperatura esterna 10,4°C

Umidità relativa esterna 74%

Temperatura interna 15,2°C

Umidità relativa interna 66%

Risultati

Temperatura

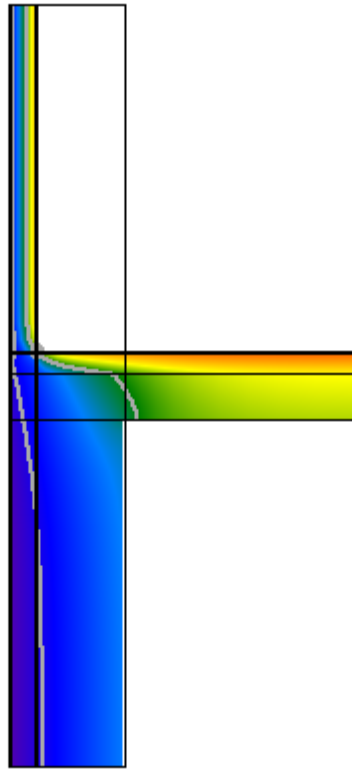

Flusso

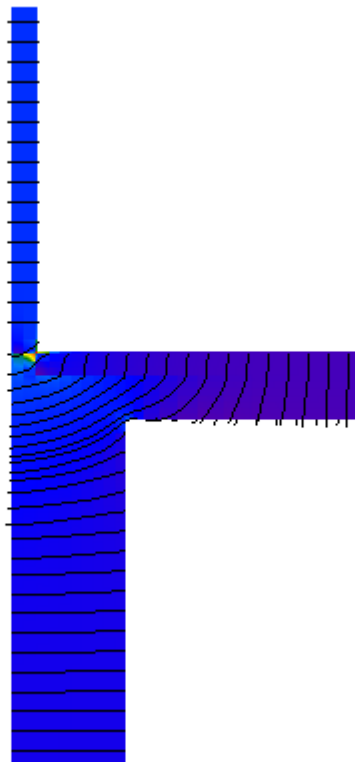

Umidità relativa

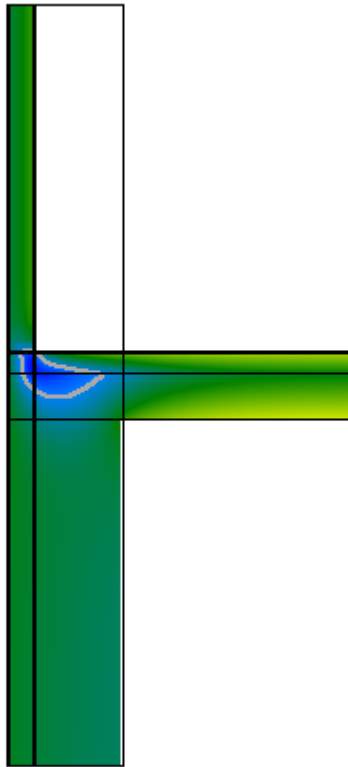

Verifica del rischio di condensazione superficiale e di formazione di muffe

Temperatura superficiale minima di progetto	14,9°C	
Temperatura superficiale minima per non avere condensa	11,6°C	Verificato
Temperatura superficiale minima per non avere formazione di muffe	15,1°C	Non verificato

Calcolo delle trasmittanze termiche lineari

	attraverso parete	attraverso solaio	totale
Flusso interno [W]	32,292	13,712	46,004
Flusso esterno [W]	37,917	8,087	
Coefficiente di accoppiamento L_{2D} [W/m K]			4,783

	Ψ totale	attraverso parete	attraverso solaio
Trasmittanza lineare interna [W/m K]	0,536	0,376	0,160
Trasmittanza lineare esterna [W/m K]	-0,202	-0,167	-0,036

Ponte: Pavimento su portico - M4 ISOLATO

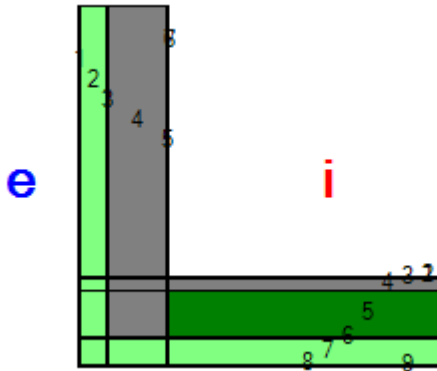

Descrizione ponte

Parete

	Materiale	Conduttività [W/m K]	Fattore di resistenza al vapore	Spessore [m]
1	Cemento, sabbia	1,000	6	0,010
2	Polistirene espanso in lastre stampate per termocompressione	0,040	60	0,120
3	Cemento, sabbia	1,000	6	0,010
4	Calcestruzzo armato (percentuale d'armatura 2%)	2,500	80	0,280
5	Cemento, sabbia	1,000	6	0,010

Solaio

	Materiale	Conduttività [W/m K]	Fattore di resistenza al vapore	Spessore [m]
1	Pavimentazione interna - gres	1,470	1	0,010
2	Calcestruzzo alleggerito	0,330	15	0,060
3	Laterocemento sp.22 cm.rif.2.1.03	0,667	15	0,220
4	Cemento, sabbia	1,000	6	0,010
5	Polistirene espanso in lastre stampate per termocompressione	0,040	60	0,120
6	Cemento, sabbia	1,000	6	0,010

Nodo

	Materiale	Conduttività [W/m K]	Fattore di resistenza al vapore
1,1	Cemento, sabbia	1,000	6
1,2	Polistirene espanso in lastre stampate per termocompressione	0,040	60
1,3	Cemento, sabbia	1,000	6
1,4	Calcestruzzo armato (percentuale d'armatura 2%)	2,500	80
1,5	Pavimentazione interna - gres	1,470	1
2,1	Cemento, sabbia	1,000	6
2,2	Polistirene espanso in lastre stampate per termocompressione	0,040	60
2,3	Cemento, sabbia	1,000	6
2,4	Calcestruzzo armato (percentuale d'armatura 2%)	2,500	80
2,5	Calcestruzzo alleggerito	0,330	15

3,1	Cemento, sabbia	1,000	6
3,2	Polistirene espanso in lastre stampate per termocompressione	0,040	60
3,3	Cemento, sabbia	1,000	6
3,4	Calcestruzzo armato (percentuale d'armatura 2%)	2,500	80
3,5	Laterocemento sp.22 cm.rif.2.1.03	0,667	15
4,1	Cemento, sabbia	1,000	6
4,2	Polistirene espanso in lastre stampate per termocompressione	0,040	60
4,3	Cemento, sabbia	1,000	6
4,4	Cemento, sabbia	1,000	6
4,5	Cemento, sabbia	1,000	6
5,1	Cemento, sabbia	1,000	6
5,2	Polistirene espanso in lastre stampate per termocompressione	0,040	60
5,3	Polistirene espanso in lastre stampate per termocompressione	0,040	60
5,4	Polistirene espanso in lastre stampate per termocompressione	0,040	60
5,5	Polistirene espanso in lastre stampate per termocompressione	0,040	60
6,1	Cemento, sabbia	1,000	6
6,2	Cemento, sabbia	1,000	6
6,3	Cemento, sabbia	1,000	6
6,4	Cemento, sabbia	1,000	6
6,5	Cemento, sabbia	1,000	6

Condizioni al contorno

Temperatura esterna 10,4°C
 Umidità relativa esterna 74%
 Temperatura interna 20,0°C
 Umidità relativa interna 59%

Risultati

Temperatura

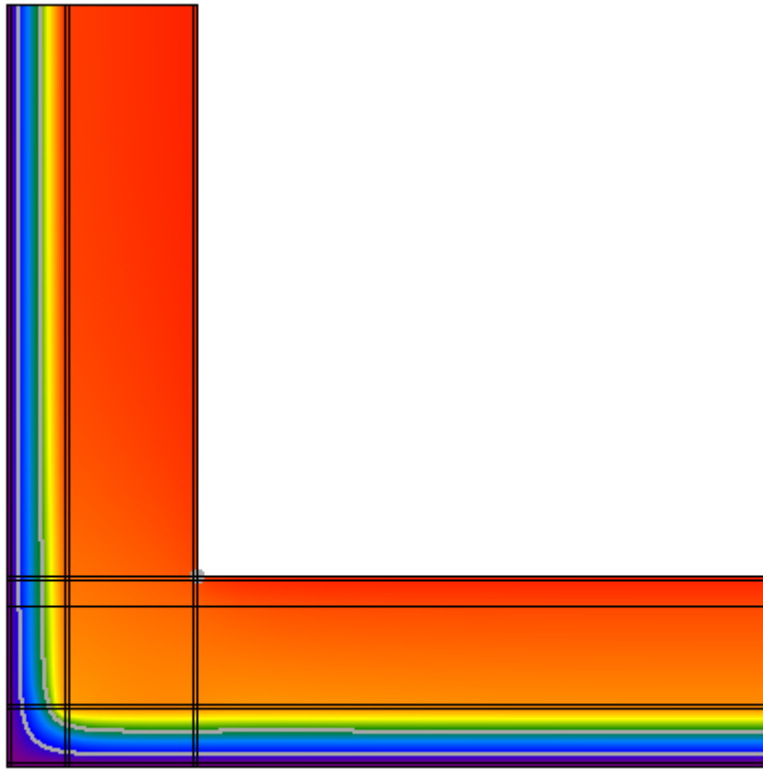

Flusso

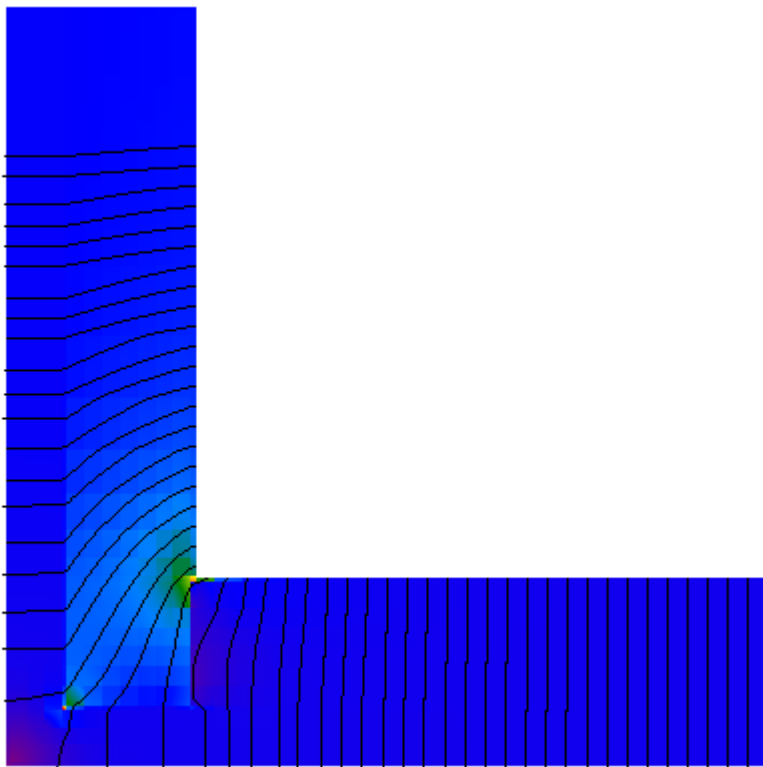

Umidità relativa

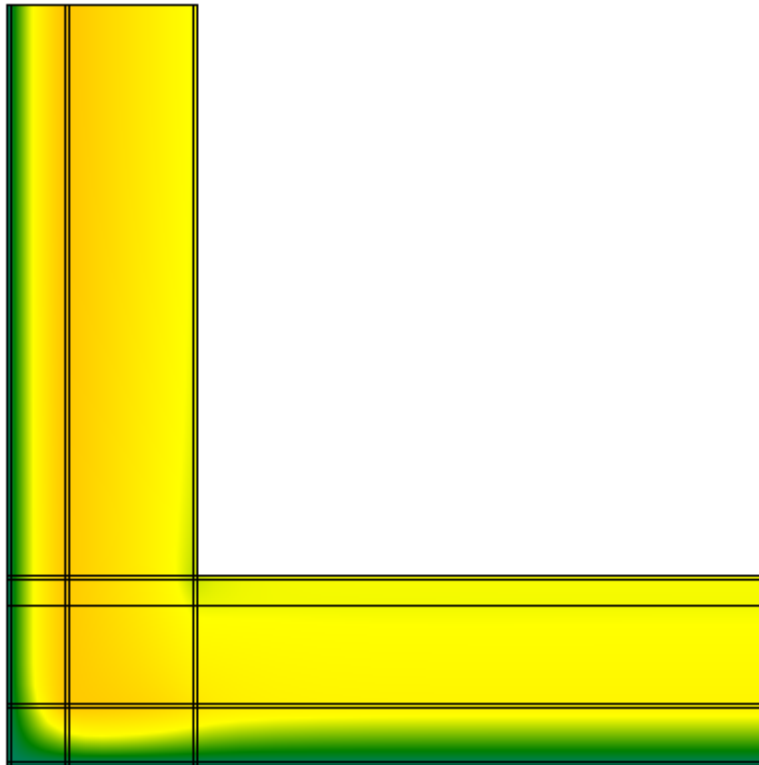

Verifica del rischio di condensazione superficiale e di formazione di muffe

Temperatura superficiale minima di progetto	19,1°C	
Temperatura superficiale minima per non avere condensa	11,6°C	Verificato
Temperatura superficiale minima per non avere formazione di muffe	15,1°C	Verificato

Calcolo delle trasmittanze termiche lineari

	attraverso parete	attraverso solaio	totale
Flusso interno [W]	5,113	3,567	8,680
Flusso esterno [W]	4,528	4,152	
Coefficiente di accoppiamento L_{2D} [W/m K]			0,902

	Ψ totale	attraverso parete	attraverso solaio
Trasmittanza lineare interna [W/m K]	0,180	0,106	0,074
Trasmittanza lineare esterna [W/m K]	-0,060	-0,031	-0,029

Ponte: Copertura - M1/M4 ISOLATO

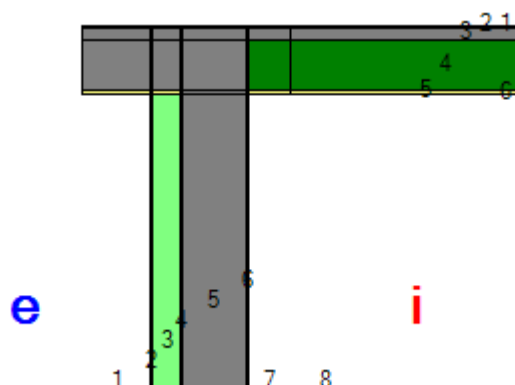

Descrizione ponte

Parete

	Materiale	Conducibilità [W/m K]	Fattore di resistenza al vapore	Spessore [m]
1	Cemento, sabbia	1,000	6	0,010
2	Polistirene espanso in lastre stampate per termocompressione	0,040	60	0,120
3	Cemento, sabbia	1,000	6	0,010
4	Calcestruzzo armato (percentuale d'armatura 2%)	2,500	80	0,280
5	Cemento, sabbia	1,000	6	0,010

Solaio

	Materiale	Conducibilità [W/m K]	Fattore di resistenza al vapore	Spessore [m]
1	Membrana impermeabilizzante bituminosa	0,170	1	0,005
2	Calcestruzzo alleggerito	0,330	15	0,060
3	Laterocemento sp.22 cm.rif.2.1.03	0,667	15	0,220
4	Cemento, sabbia	1,000	6	0,015

Nodo

	Materiale	Conducibilità [W/m K]	Fattore di resistenza al vapore
1,1	Membrana impermeabilizzante bituminosa	0,170	1
1,2	Membrana impermeabilizzante bituminosa	0,170	1
1,3	Membrana impermeabilizzante bituminosa	0,170	1
1,4	Membrana impermeabilizzante bituminosa	0,170	1
1,5	Membrana impermeabilizzante bituminosa	0,170	1
1,6	Membrana impermeabilizzante bituminosa	0,170	1
1,7	Membrana impermeabilizzante bituminosa	0,170	1
2,1	Calcestruzzo alleggerito	0,330	15
2,2	Calcestruzzo alleggerito	0,330	15
2,3	Calcestruzzo alleggerito	0,330	15
2,4	Calcestruzzo alleggerito	0,330	15
2,5	Calcestruzzo alleggerito	0,330	15
2,6	Calcestruzzo alleggerito	0,330	15
2,7	Calcestruzzo alleggerito	0,330	15
3,1	Calcestruzzo armato (percentuale d'armatura 2%)	2,500	80

3,2	Calcestruzzo armato (percentuale d'armatura 2%)	2,500	80
3,3	Calcestruzzo armato (percentuale d'armatura 2%)	2,500	80
3,4	Calcestruzzo armato (percentuale d'armatura 2%)	2,500	80
3,5	Laterocemento sp.22 cm.rif.2.1.03	0,667	15
3,6	Laterocemento sp.22 cm.rif.2.1.03	0,667	15
3,7	Calcestruzzo armato (percentuale d'armatura 2%)	2,500	80
4,1	Cemento, sabbia	1,000	6
4,2	Cemento, sabbia	1,000	6
4,3	Cemento, sabbia	1,000	6
4,4	Calcestruzzo armato (percentuale d'armatura 2%)	2,500	80
4,5	Cemento, sabbia	1,000	6
4,6	Cemento, sabbia	1,000	6
4,7	Cemento, sabbia	1,000	6

Condizioni al contorno

Temperatura esterna 10,4°C
 Umidità relativa esterna 74%
 Temperatura interna 20,0°C
 Umidità relativa interna 59%

Risultati

Temperatura

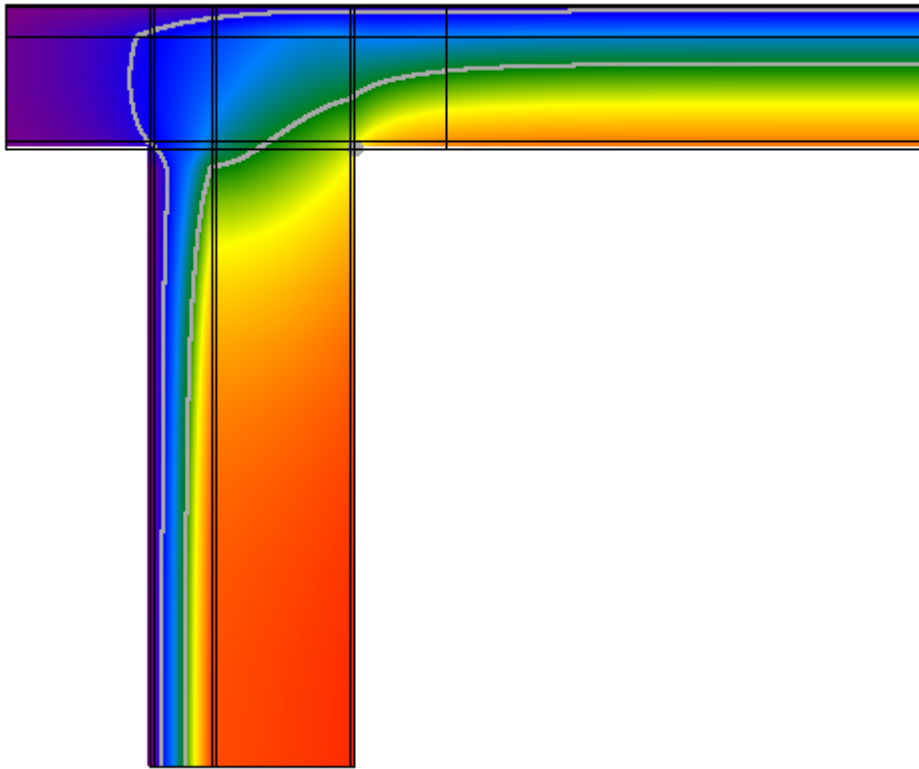

Flusso

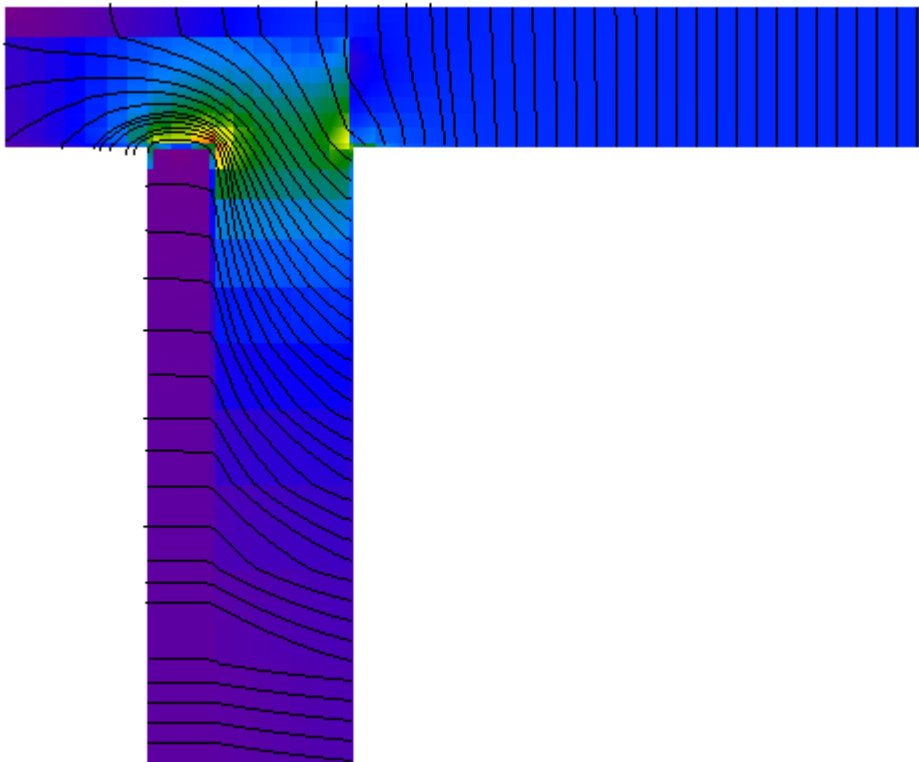

Umidità relativa

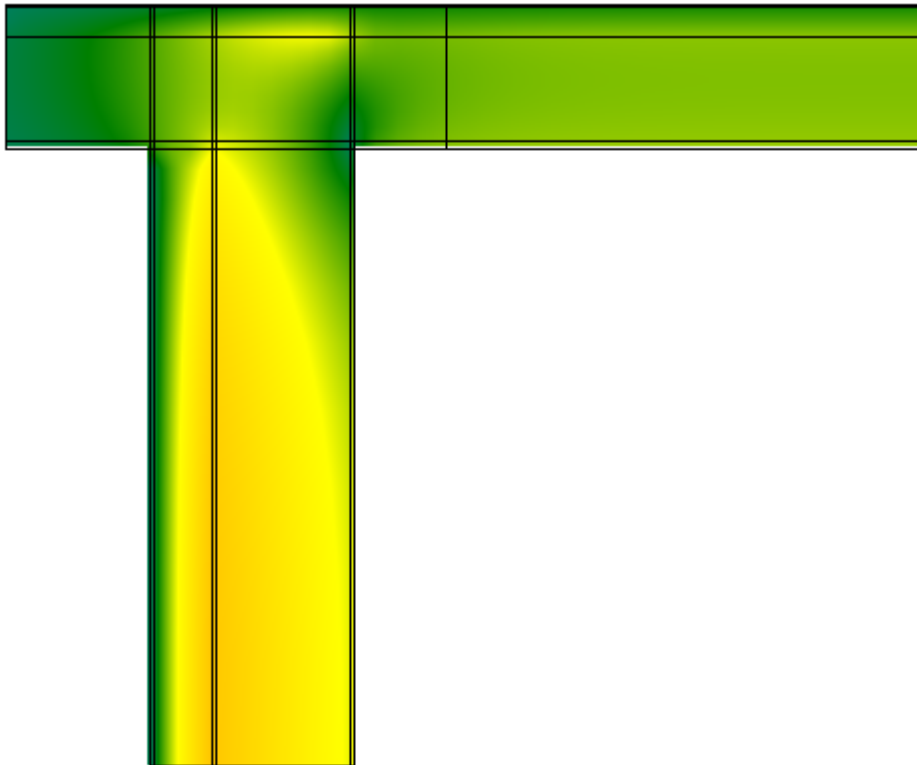

Verifica del rischio di condensazione superficiale e di formazione di muffe

Temperatura superficiale minima di progetto	16,8°C	
Temperatura superficiale minima per non avere condensa	11,6°C	Verificato
Temperatura superficiale minima per non avere formazione di muffe	15,1°C	Verificato

Calcolo delle trasmittanze termiche lineari

	attraverso parete	attraverso solaio	totale
Flusso interno [W]	11,574	17,829	29,403
Flusso esterno [W]	5,027	24,376	
Coefficiente di accoppiamento L_{2D} [W/m K]			3,057

	Ψ totale	attraverso parete	attraverso solaio
Trasmittanza lineare interna [W/m K]	1,094	0,431	0,663
Trasmittanza lineare esterna [W/m K]	0,435	0,074	0,360

Ponte: Copertura - M2

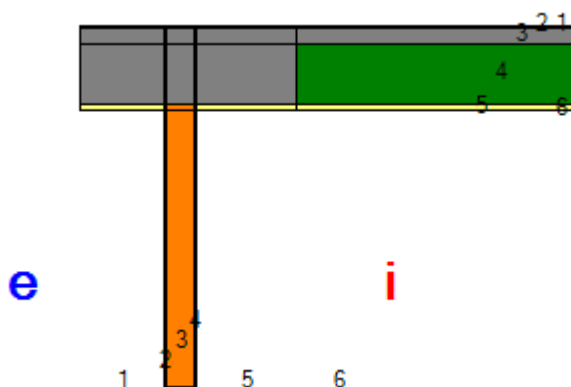

Descrizione ponte

Parete

	Materiale	Conduttività [W/m K]	Fattore di resistenza al vapore	Spessore [m]
1	Cemento, sabbia	1,000	6	0,010
2	Laterizi forati sp.10 cm.rif.1.1.20	0,370	5	0,100
3	Cemento, sabbia	1,000	6	0,010

Solaio

	Materiale	Conduttività [W/m K]	Fattore di resistenza al vapore	Spessore [m]
1	Membrana impermeabilizzante bituminosa	0,170	1	0,005
2	Calcestruzzo alleggerito	0,330	15	0,060
3	Laterocemento sp.22 cm.rif.2.1.03	0,667	15	0,220
4	Cemento, sabbia	1,000	6	0,015

Nodo

	Materiale	Conduttività [W/m K]	Fattore di resistenza al vapore
1,1	Membrana impermeabilizzante bituminosa	0,170	1
1,2	Membrana impermeabilizzante bituminosa	0,170	1
1,3	Membrana impermeabilizzante bituminosa	0,170	1
1,4	Membrana impermeabilizzante bituminosa	0,170	1
1,5	Membrana impermeabilizzante bituminosa	0,170	1
2,1	Calcestruzzo alleggerito	0,330	15
2,2	Calcestruzzo alleggerito	0,330	15
2,3	Calcestruzzo alleggerito	0,330	15
2,4	Calcestruzzo alleggerito	0,330	15
2,5	Calcestruzzo alleggerito	0,330	15
3,1	Calcestruzzo armato (percentuale d'armatura 2%)	2,500	80
3,2	Calcestruzzo armato (percentuale d'armatura 2%)	2,500	80
3,3	Calcestruzzo armato (percentuale d'armatura 2%)	2,500	80
3,4	Calcestruzzo armato (percentuale d'armatura 2%)	2,500	80
3,5	Calcestruzzo armato (percentuale d'armatura 2%)	2,500	80
4,1	Cemento, sabbia	1,000	6
4,2	Laterizi forati sp.10 cm.rif.1.1.20	0,370	5

4,3	Cemento, sabbia	1,000	6
4,4	Cemento, sabbia	1,000	6
4,5	Cemento, sabbia	1,000	6

Condizioni al contorno

Temperatura esterna 10,4°C

Umidità relativa esterna 74%

Temperatura interna 20,0°C

Umidità relativa interna 59%

Risultati

Temperatura

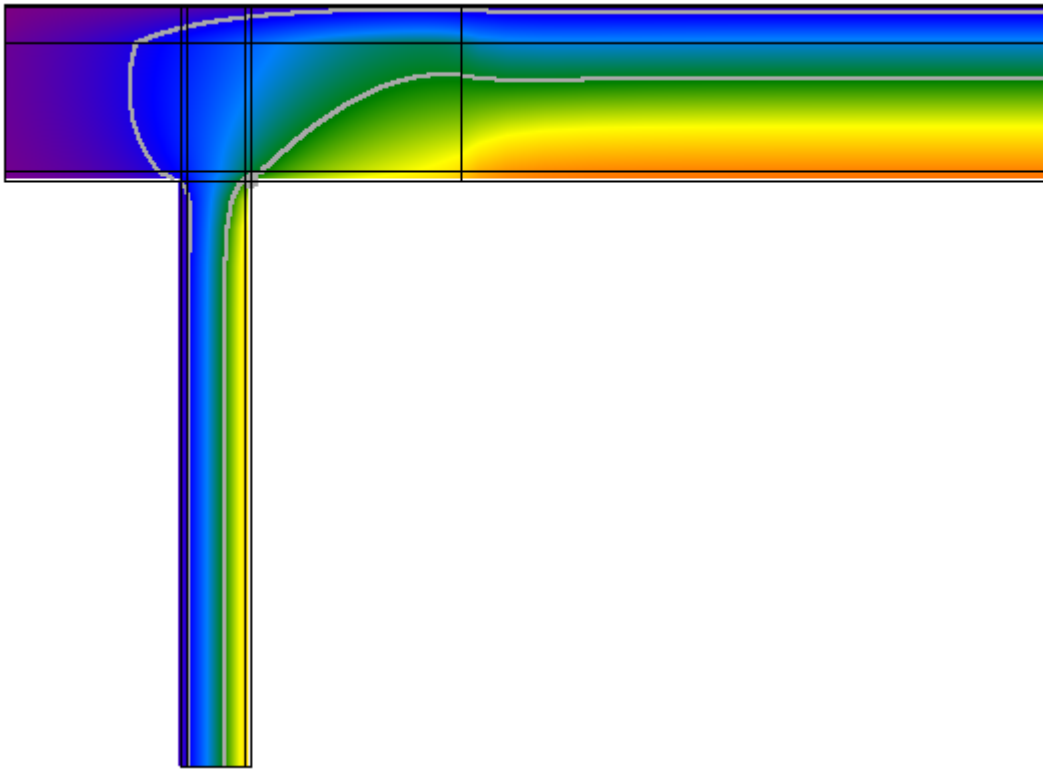

Flusso

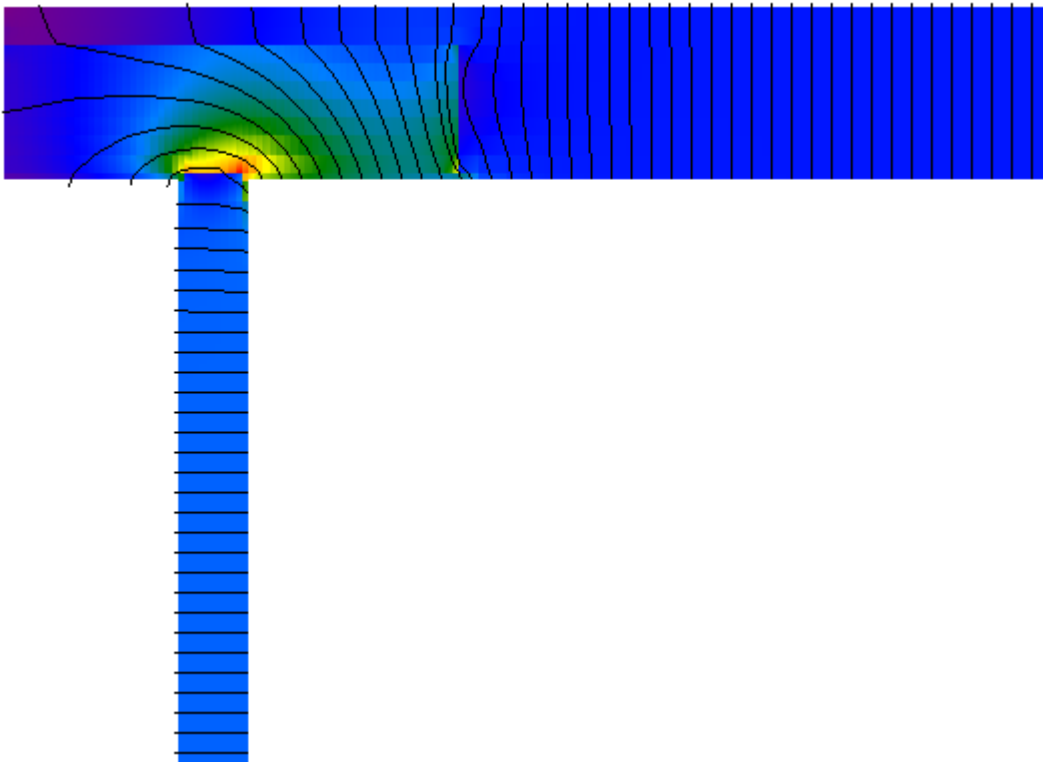

Umidità relativa

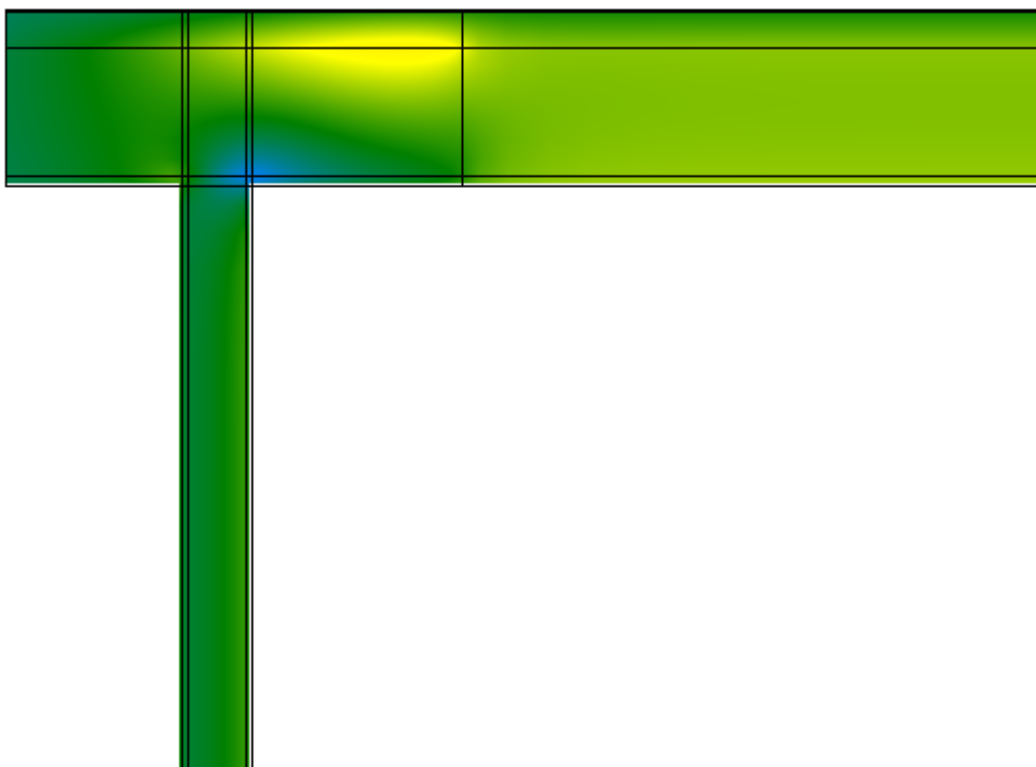

Verifica del rischio di condensazione superficiale e di formazione di muffe

Temperatura superficiale minima di progetto	15,5°C	
Temperatura superficiale minima per non avere condensa	11,6°C	Verificato
Temperatura superficiale minima per non avere formazione di muffe	15,1°C	Verificato

Calcolo delle trasmittanze termiche lineari

	attraverso parete	attraverso solaio	totale
Flusso interno [W]	21,505	26,181	47,687
Flusso esterno [W]	22,548	25,139	
Coefficiente di accoppiamento L_{2D} [W/m K]			4,958

	Ψ totale	attraverso parete	attraverso solaio
Trasmittanza lineare interna [W/m K]	0,985	0,444	0,541
Trasmittanza lineare esterna [W/m K]	0,175	0,083	0,092

Ponte: PVC - M4

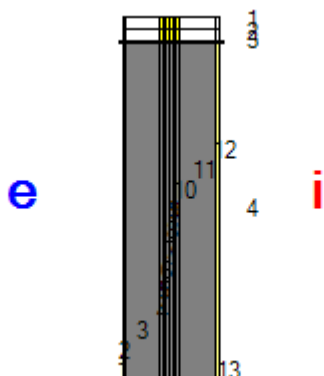

Descrizione ponte

Parete

	Materiale	Conducibilità [W/m K]	Fattore di resistenza al vapore	Spessore [m]
1	Cemento, sabbia	1,000	6	0,010
2	Calcestruzzo armato (percentuale d'armatura 2%)	2,500	80	0,100
3	Calcestruzzo armato (percentuale d'armatura 2%)	2,500	80	0,012
4	Calcestruzzo armato (percentuale d'armatura 2%)	2,500	80	0,004
5	Calcestruzzo armato (percentuale d'armatura 2%)	2,500	80	0,012
6	Calcestruzzo armato (percentuale d'armatura 2%)	2,500	80	0,004
7	Calcestruzzo armato (percentuale d'armatura 2%)	2,500	80	0,012
8	Calcestruzzo armato (percentuale d'armatura 2%)	2,500	80	0,004
9	Calcestruzzo armato (percentuale d'armatura 2%)	2,500	80	0,012
10	Calcestruzzo armato (percentuale d'armatura 2%)	2,500	80	0,110
11	Cemento, sabbia	1,000	6	0,010

Nodo

	Materiale	Conducibilità [W/m K]	Fattore di resistenza al vapore
1,1	Marmo	3,500	10000
1,2	Marmo	3,500	10000
1,3	Marmo	3,500	10000
1,4	Marmo	3,500	10000
1,5	Marmo	3,500	10000
1,6	Marmo	3,500	10000
1,7	Marmo	3,500	10000
1,8	Marmo	3,500	10000
1,9	Marmo	3,500	10000
1,10	Marmo	3,500	10000
1,11	Marmo	3,500	10000
1,12	Marmo	3,500	10000
1,13	Marmo	3,500	10000
2,3	Policloruro di vinile (PVC)	0,160	50000
2,4	Policloruro di vinile (PVC)	0,160	50000
2,5	Policloruro di vinile (PVC)	0,160	50000
2,6	Policloruro di vinile (PVC)	0,160	50000
2,7	Policloruro di vinile (PVC)	0,160	50000
2,8	Policloruro di vinile (PVC)	0,160	50000

2,9	Policloruro di vinile (PVC)	0,160	50000
3,3	Policloruro di vinile (PVC)	0,160	50000
3,4	Vetro da finestre	1,000	100000000
3,5	Policloruro di vinile (PVC)	0,160	50000
3,6	Vetro da finestre	1,000	100000000
3,7	Policloruro di vinile (PVC)	0,160	50000
3,8	Vetro da finestre	1,000	100000000
3,9	Policloruro di vinile (PVC)	0,160	50000

Condizioni al contorno

Temperatura esterna 10,4°C
 Umidità relativa esterna 74%
 Temperatura interna 20,0°C
 Umidità relativa interna 59%

Risultati

Temperatura

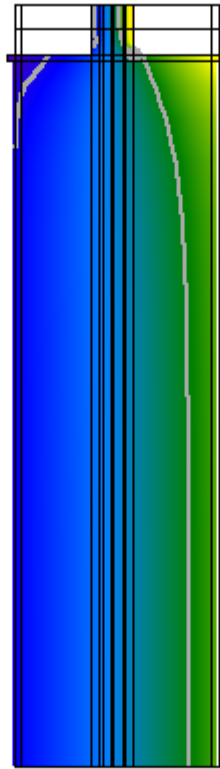

Flusso

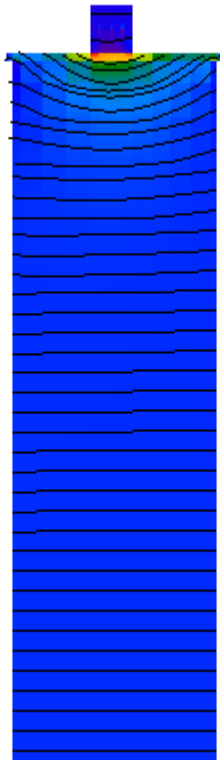

Umidità relativa

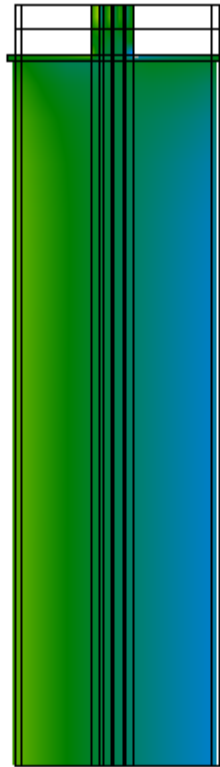

Verifica del rischio di condensazione superficiale e di formazione di muffe

Temperatura superficiale minima di progetto	14,8°C	
Temperatura superficiale minima per non avere condensa	11,6°C	Verificato
Temperatura superficiale minima per non avere formazione di muffe	15,1°C	Non verificato

Calcolo delle trasmittanze termiche lineari

	attraverso parete	attraverso serramento	totale
Flusso interno [W]	35,842	1,633	37,475
Flusso esterno [W]	35,884	1,591	
Coefficiente di accoppiamento L_{2D} [W/m K]			3,896

	Ψ totale
Trasmittanza lineare interna [W/m K]	0,362
Trasmittanza lineare esterna [W/m K]	0,362

Ponte: M1/M4 - M3 ISOLATO

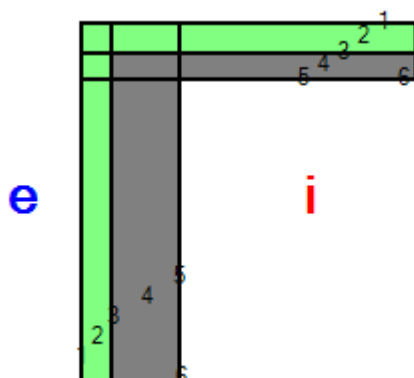

Descrizione ponte

Parete inferiore

	Materiale	Conduttività [W/m K]	Fattore di resistenza al vapore	Spessore [m]
1	Cemento, sabbia	1,000	6	0,010
2	Polistirene espanso in lastre stampate per termocompressione	0,040	60	0,120
3	Cemento, sabbia	1,000	6	0,010
4	Calcestruzzo armato (percentuale d'armatura 2%)	2,500	80	0,280
5	Cemento, sabbia	1,000	6	0,010

Parete superiore

	Materiale	Conduttività [W/m K]	Fattore di resistenza al vapore	Spessore [m]
1	Cemento, sabbia	1,000	6	0,010
2	Polistirene espanso in lastre stampate per termocompressione	0,040	60	0,120
3	Cemento, sabbia	1,000	6	0,010
4	Calcestruzzo armato (percentuale d'armatura 2%)	2,500	80	0,100
5	Cemento, sabbia	1,000	6	0,010

Nodo

	Materiale	Conduttività [W/m K]	Fattore di resistenza al vapore
1,1	Cemento, sabbia	1,000	6
1,2	Cemento, sabbia	1,000	6
1,3	Cemento, sabbia	1,000	6
1,4	Cemento, sabbia	1,000	6
1,5	Cemento, sabbia	1,000	6
2,1	Cemento, sabbia	1,000	6
2,2	Polistirene espanso in lastre stampate per termocompressione	0,040	60
2,3	Polistirene espanso in lastre stampate per termocompressione	0,040	60
2,4	Polistirene espanso in lastre stampate per termocompressione	0,040	60

2,5	Polistirene espanso in lastre stampate per termocompressione	0,040	60
3,1	Cemento, sabbia	1,000	6
3,2	Polistirene espanso in lastre stampate per termocompressione	0,040	60
3,3	Cemento, sabbia	1,000	6
3,4	Cemento, sabbia	1,000	6
3,5	Cemento, sabbia	1,000	6
4,1	Cemento, sabbia	1,000	6
4,2	Polistirene espanso in lastre stampate per termocompressione	0,040	60
4,3	Cemento, sabbia	1,000	6
4,4	Calcestruzzo armato (percentuale d'armatura 2%)	2,500	80
4,5	Calcestruzzo armato (percentuale d'armatura 2%)	2,500	80
5,1	Cemento, sabbia	1,000	6
5,2	Polistirene espanso in lastre stampate per termocompressione	0,040	60
5,3	Cemento, sabbia	1,000	6
5,4	Calcestruzzo armato (percentuale d'armatura 2%)	2,500	80
5,5	Cemento, sabbia	1,000	6

Condizioni al contorno

Temperatura esterna 10,4°C
 Umidità relativa esterna 74%
 Temperatura interna 20,0°C
 Umidità relativa interna 59%

Risultati

Temperatura

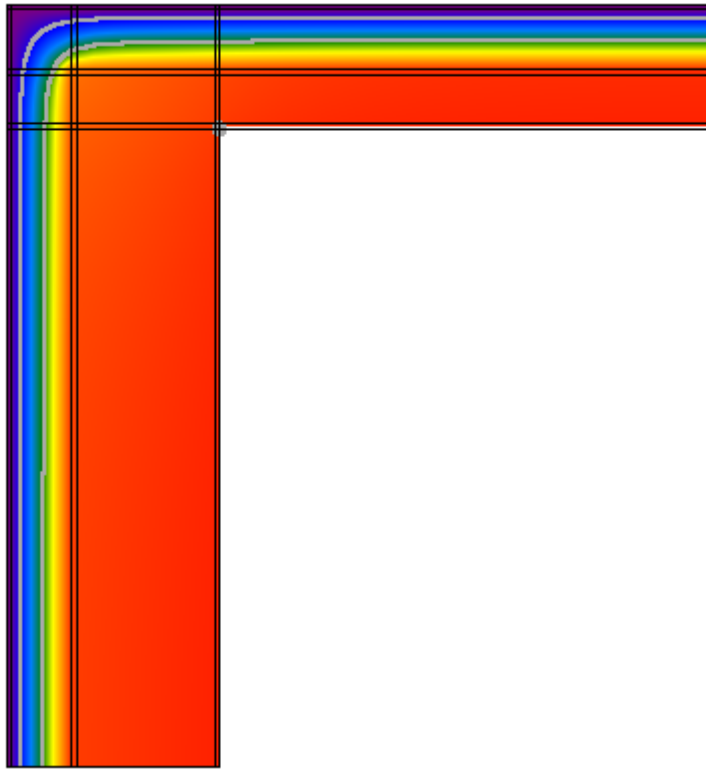

Flusso

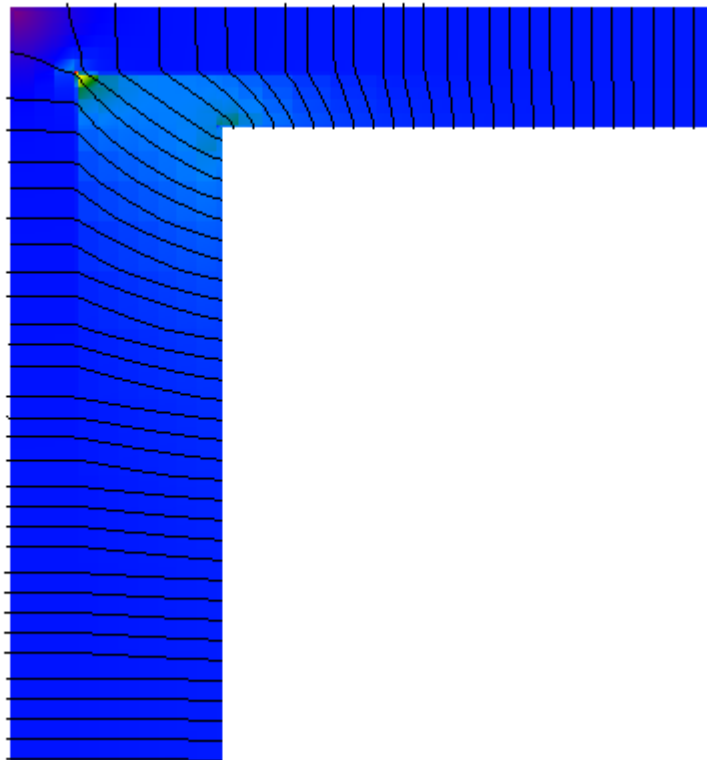

Umidità relativa

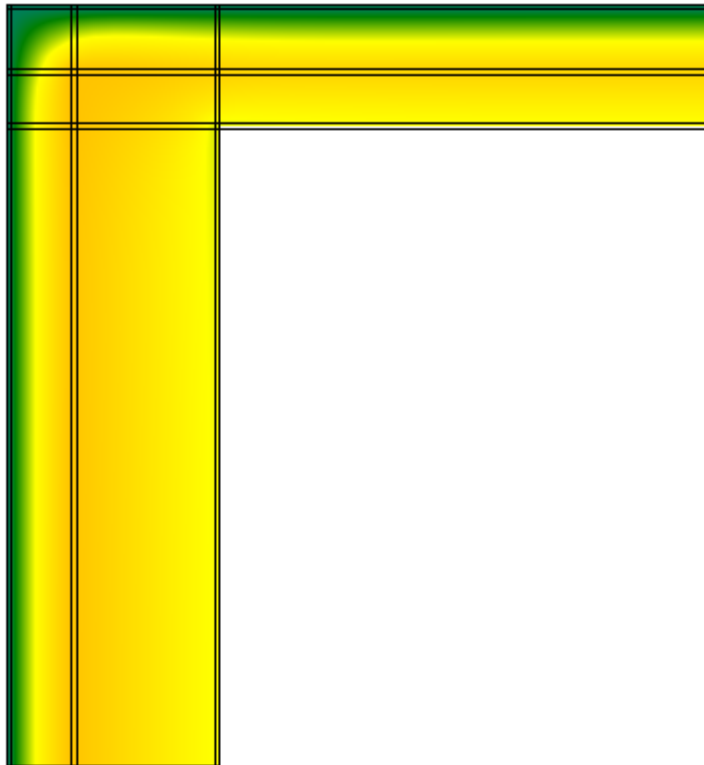

Verifica del rischio di condensazione superficiale e di formazione di muffe

Temperatura superficiale minima di progetto	19,3°C	
Temperatura superficiale minima per non avere condensa	11,6°C	Verificato
Temperatura superficiale minima per non avere formazione di muffe	15,1°C	Verificato

Calcolo delle trasmittanze termiche lineari

	attraverso parete 1	attraverso parete 2	totale
Flusso interno [W]	4,570	3,417	7,987
Flusso esterno [W]	4,114	3,873	
Coefficiente di accoppiamento L_{2D} [W/m K]			0,830

	Ψ totale	attraverso parete 1	attraverso parete 2
Trasmittanza lineare interna [W/m K]	0,132	0,076	0,057
Trasmittanza lineare esterna [W/m K]	-0,076	-0,039	-0,037

Ponte: M1/M4 - M5 ISOLATO

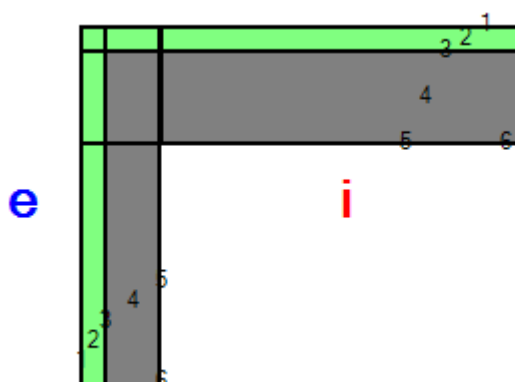

Descrizione ponte

Parete inferiore

	Materiale	Conducibilità [W/m K]	Fattore di resistenza al vapore	Spessore [m]
1	Cemento, sabbia	1,000	6	0,010
2	Polistirene espanso in lastre stampate per termocompressione	0,040	60	0,120
3	Cemento, sabbia	1,000	6	0,010
4	Calcestruzzo armato (percentuale d'armatura 2%)	2,500	80	0,280
5	Cemento, sabbia	1,000	6	0,010

Parete superiore

	Materiale	Conducibilità [W/m K]	Fattore di resistenza al vapore	Spessore [m]
1	Cemento, sabbia	1,000	6	0,010
2	Polistirene espanso in lastre stampate per termocompressione	0,040	60	0,120
3	Cemento, sabbia	1,000	6	0,010
4	Calcestruzzo armato (percentuale d'armatura 2%)	2,500	80	0,480
5	Cemento, sabbia	1,000	6	0,010

Nodo

	Materiale	Conducibilità [W/m K]	Fattore di resistenza al vapore
1,1	Cemento, sabbia	1,000	6
1,2	Cemento, sabbia	1,000	6
1,3	Cemento, sabbia	1,000	6
1,4	Cemento, sabbia	1,000	6
1,5	Cemento, sabbia	1,000	6
2,1	Cemento, sabbia	1,000	6
2,2	Polistirene espanso in lastre stampate per termocompressione	0,040	60
2,3	Polistirene espanso in lastre stampate per termocompressione	0,040	60
2,4	Polistirene espanso in lastre stampate per termocompressione	0,040	60

2,5	Polistirene espanso in lastre stampate per termocompressione	0,040	60
3,1	Cemento, sabbia	1,000	6
3,2	Polistirene espanso in lastre stampate per termocompressione	0,040	60
3,3	Cemento, sabbia	1,000	6
3,4	Cemento, sabbia	1,000	6
3,5	Cemento, sabbia	1,000	6
4,1	Cemento, sabbia	1,000	6
4,2	Polistirene espanso in lastre stampate per termocompressione	0,040	60
4,3	Cemento, sabbia	1,000	6
4,4	Calcestruzzo armato (percentuale d'armatura 2%)	2,500	80
4,5	Calcestruzzo armato (percentuale d'armatura 2%)	2,500	80
5,1	Cemento, sabbia	1,000	6
5,2	Polistirene espanso in lastre stampate per termocompressione	0,040	60
5,3	Cemento, sabbia	1,000	6
5,4	Calcestruzzo armato (percentuale d'armatura 2%)	2,500	80
5,5	Cemento, sabbia	1,000	6

Condizioni al contorno

Temperatura esterna 10,4°C
 Umidità relativa esterna 74%
 Temperatura interna 20,0°C
 Umidità relativa interna 59%

Risultati

Temperatura

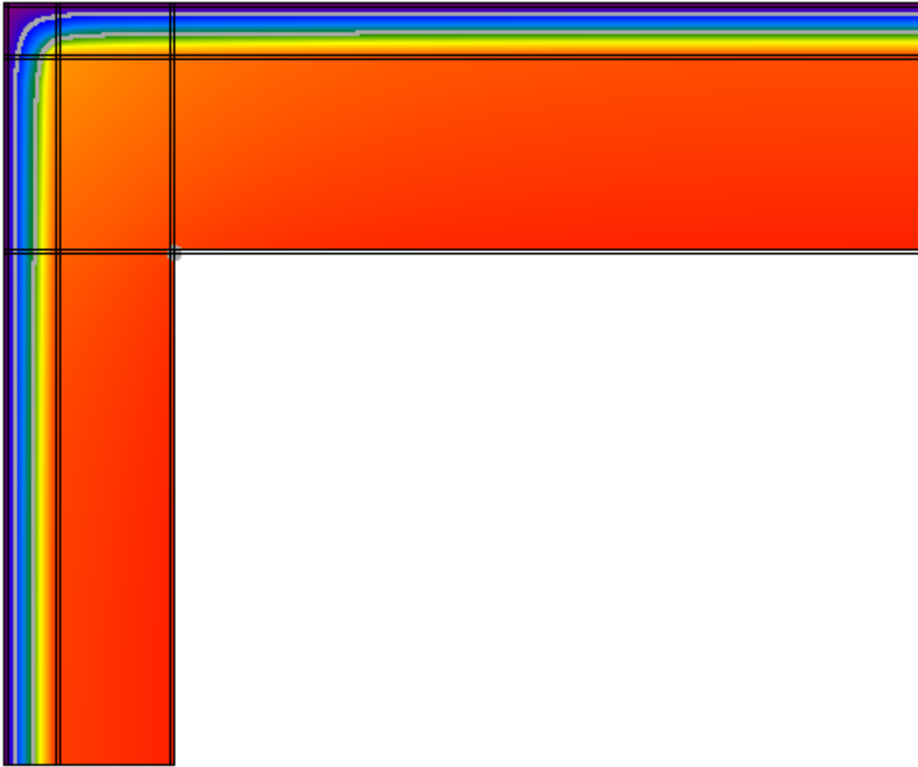

Flusso

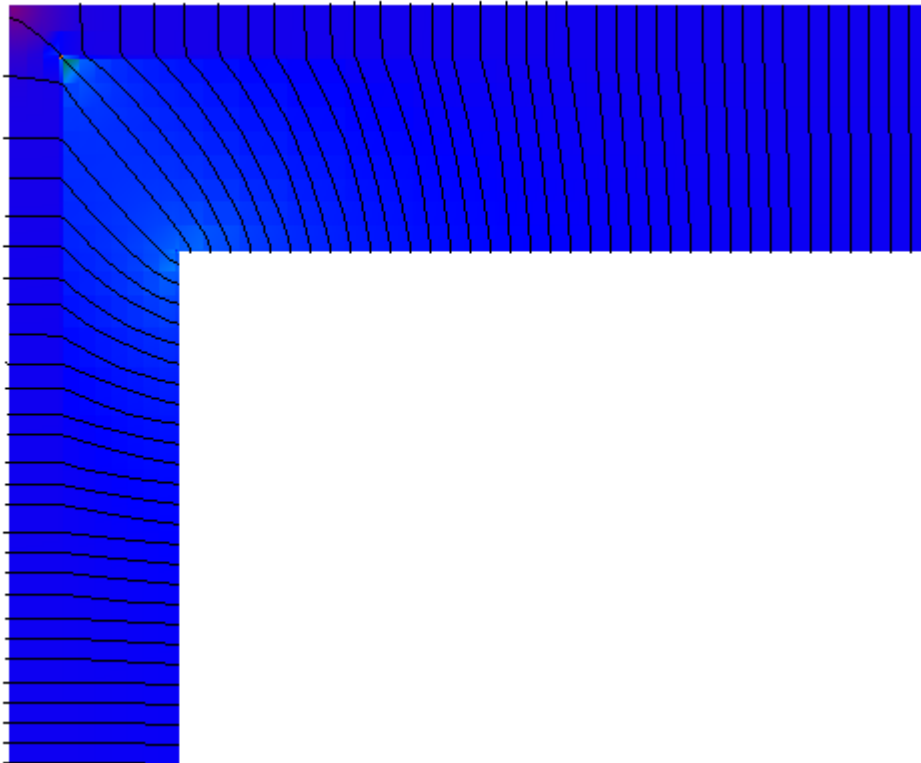

Umidità relativa

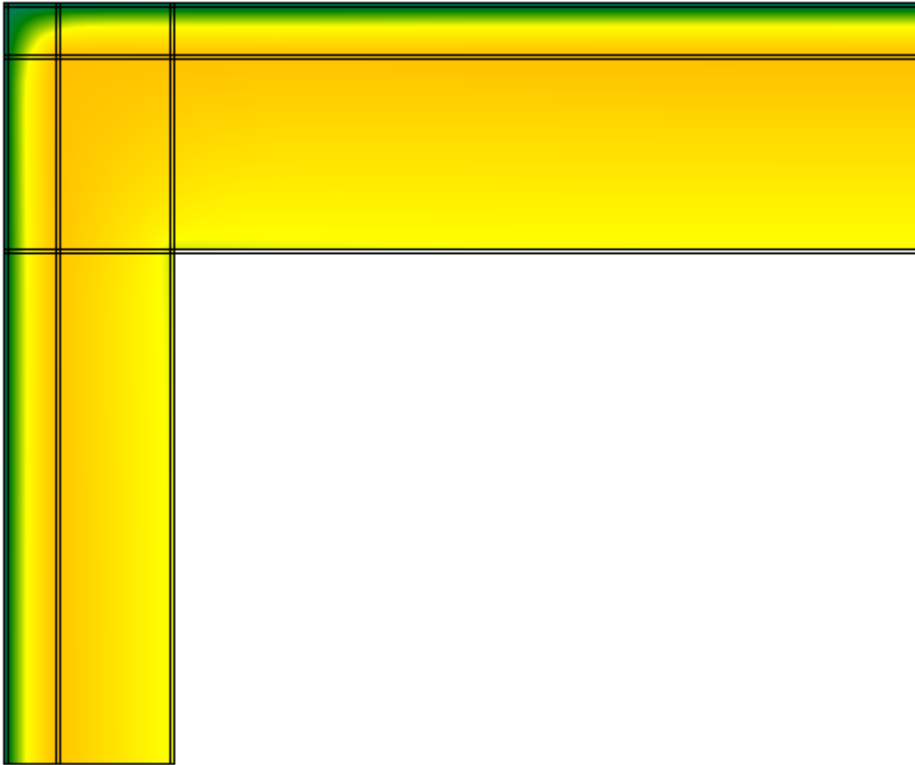

Verifica del rischio di condensazione superficiale e di formazione di muffe

Temperatura superficiale minima di progetto	19,2°C	
Temperatura superficiale minima per non avere condensa	11,6°C	Verificato
Temperatura superficiale minima per non avere formazione di muffe	15,1°C	Verificato

Calcolo delle trasmittanze termiche lineari

	attraverso parete 1	attraverso parete 2	totale
Flusso interno [W]	4,642	6,602	11,244
Flusso esterno [W]	5,106	6,138	
Coefficiente di accoppiamento L_{2D} [W/m K]			1,169

	Ψ totale	attraverso parete 1	attraverso parete 2
Trasmittanza lineare interna [W/m K]	0,222	0,092	0,131
Trasmittanza lineare esterna [W/m K]	-0,095	-0,043	-0,052

Ponte: M2 - M5 ISOLATO

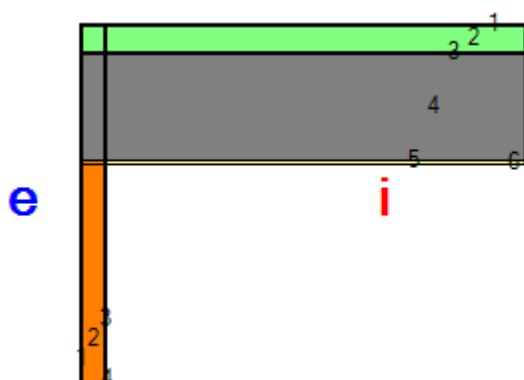

Descrizione ponte

Parete inferiore

	Materiale	Conducibilità [W/m K]	Fattore di resistenza al vapore	Spessore [m]
1	Cemento, sabbia	1,000	6	0,010
2	Laterizi forati sp.10 cm.rif.1.1.20	0,370	5	0,100
3	Cemento, sabbia	1,000	6	0,010

Parete superiore

	Materiale	Conducibilità [W/m K]	Fattore di resistenza al vapore	Spessore [m]
1	Cemento, sabbia	1,000	6	0,010
2	Polistirene espanso in lastre stampate per termocompressione	0,040	60	0,120
3	Cemento, sabbia	1,000	6	0,010
4	Calcestruzzo armato (percentuale d'armatura 2%)	2,500	80	0,480
5	Cemento, sabbia	1,000	6	0,010

Nodo

	Materiale	Conducibilità [W/m K]	Fattore di resistenza al vapore
1,1	Cemento, sabbia	1,000	6
1,2	Cemento, sabbia	1,000	6
1,3	Cemento, sabbia	1,000	6
2,1	Cemento, sabbia	1,000	6
2,2	Polistirene espanso in lastre stampate per termocompressione	0,040	60
2,3	Polistirene espanso in lastre stampate per termocompressione	0,040	60
3,1	Cemento, sabbia	1,000	6
3,2	Cemento, sabbia	1,000	6
3,3	Cemento, sabbia	1,000	6
4,1	Cemento, sabbia	1,000	6
4,2	Calcestruzzo armato (percentuale d'armatura 2%)	2,500	80
4,3	Calcestruzzo armato (percentuale d'armatura 2%)	2,500	80
5,1	Cemento, sabbia	1,000	6
5,2	Laterizi forati sp.10 cm.rif.1.1.20	0,370	5

5,3	Cemento, sabbia	1,000	6
-----	-----------------	-------	---

Condizioni al contorno

Temperatura esterna 10,4°C
Umidità relativa esterna 74%
Temperatura interna 20,0°C
Umidità relativa interna 59%

Risultati

Temperatura

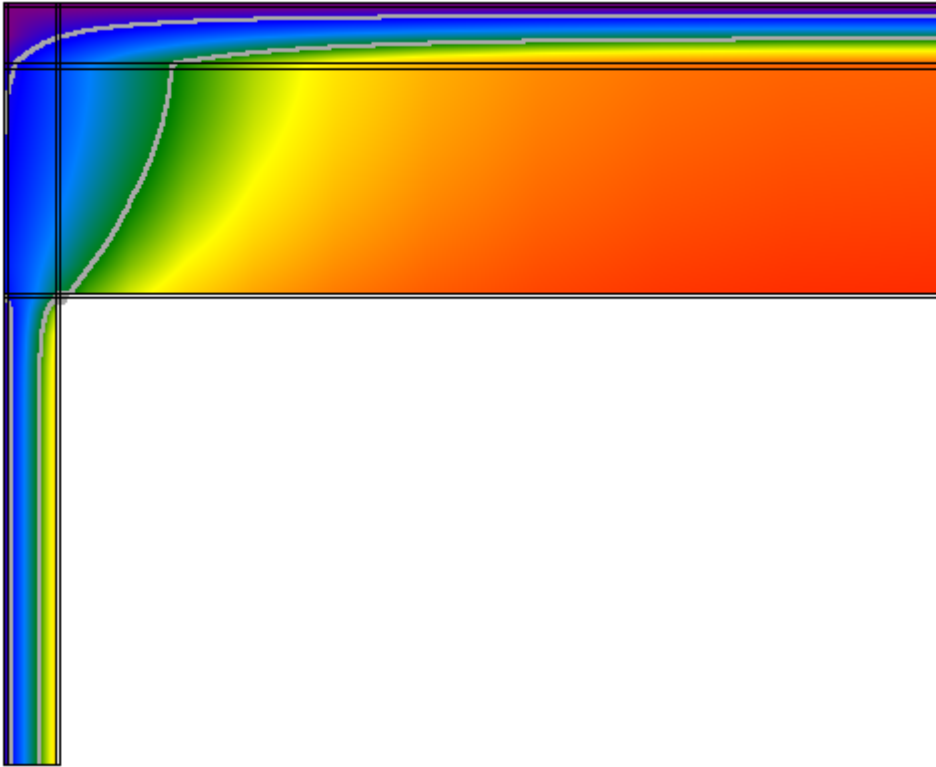

Flusso

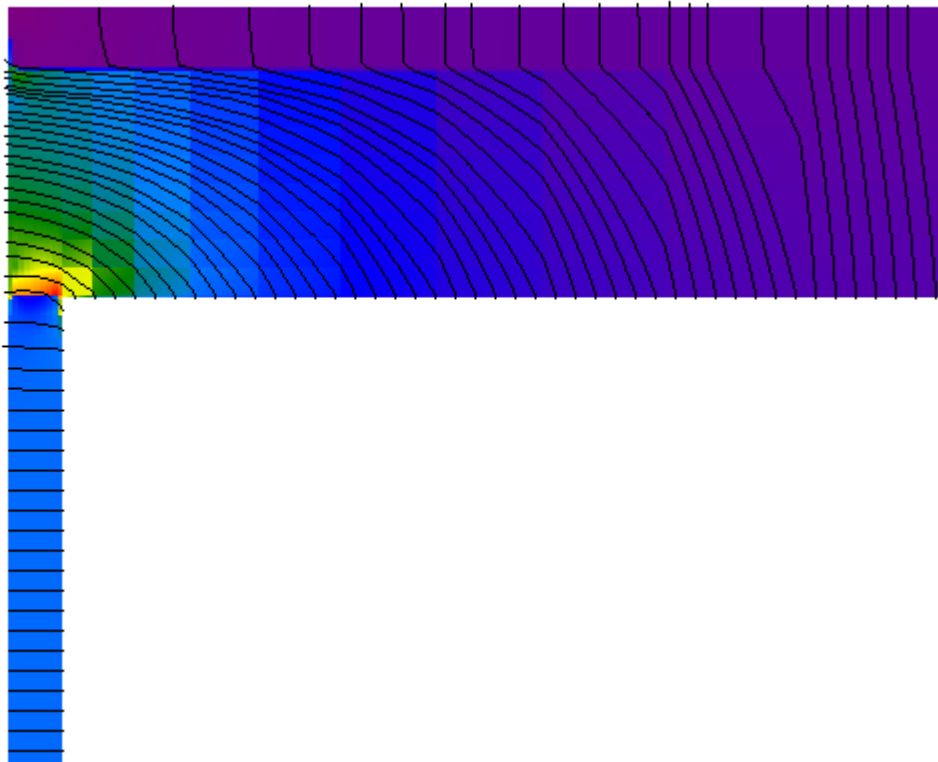

Umidità relativa



Verifica del rischio di condensazione superficiale e di formazione di muffe

Temperatura superficiale minima di progetto	15,2°C	
Temperatura superficiale minima per non avere condensa	11,6°C	Verificato
Temperatura superficiale minima per non avere formazione di muffe	15,1°C	Verificato

Calcolo delle trasmittanze termiche lineari

	attraverso parete 1	attraverso parete 2	totale
Flusso interno [W]	21,603	19,774	41,377
Flusso esterno [W]	37,014	4,363	
Coefficiente di accoppiamento L_{2D} [W/m K]			4,302

	Ψ totale	attraverso parete 1	attraverso parete 2
Trasmittanza lineare interna [W/m K]	1,571	0,820	0,751
Trasmittanza lineare esterna [W/m K]	0,166	0,148	0,017

Ponte: M3 - M3 ISOLATO

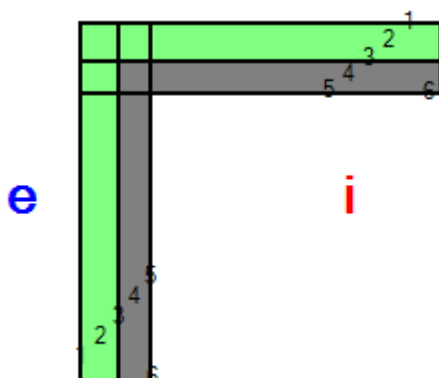

Descrizione ponte

Parete inferiore

	Materiale	Conducibilità [W/m K]	Fattore di resistenza al vapore	Spessore [m]
1	Cemento, sabbia	1,000	6	0,010
2	Polistirene espanso in lastre stampate per termocompressione	0,040	60	0,120
3	Cemento, sabbia	1,000	6	0,010
4	Calcestruzzo armato (percentuale d'armatura 2%)	2,500	80	0,100
5	Cemento, sabbia	1,000	6	0,010

Parete superiore

	Materiale	Conducibilità [W/m K]	Fattore di resistenza al vapore	Spessore [m]
1	Cemento, sabbia	1,000	6	0,010
2	Polistirene espanso in lastre stampate per termocompressione	0,040	60	0,120
3	Cemento, sabbia	1,000	6	0,010
4	Calcestruzzo armato (percentuale d'armatura 2%)	2,500	80	0,100
5	Cemento, sabbia	1,000	6	0,010

Nodo

	Materiale	Conducibilità [W/m K]	Fattore di resistenza al vapore
1,1	Cemento, sabbia	1,000	6
1,2	Cemento, sabbia	1,000	6
1,3	Cemento, sabbia	1,000	6
1,4	Cemento, sabbia	1,000	6
1,5	Cemento, sabbia	1,000	6
2,1	Cemento, sabbia	1,000	6
2,2	Polistirene espanso in lastre stampate per termocompressione	0,040	60
2,3	Polistirene espanso in lastre stampate per termocompressione	0,040	60
2,4	Polistirene espanso in lastre stampate per termocompressione	0,040	60

2,5	Polistirene espanso in lastre stampate per termocompressione	0,040	60
3,1	Cemento, sabbia	1,000	6
3,2	Polistirene espanso in lastre stampate per termocompressione	0,040	60
3,3	Cemento, sabbia	1,000	6
3,4	Cemento, sabbia	1,000	6
3,5	Cemento, sabbia	1,000	6
4,1	Cemento, sabbia	1,000	6
4,2	Polistirene espanso in lastre stampate per termocompressione	0,040	60
4,3	Cemento, sabbia	1,000	6
4,4	Calcestruzzo armato (percentuale d'armatura 2%)	2,500	80
4,5	Calcestruzzo armato (percentuale d'armatura 2%)	2,500	80
5,1	Cemento, sabbia	1,000	6
5,2	Polistirene espanso in lastre stampate per termocompressione	0,040	60
5,3	Cemento, sabbia	1,000	6
5,4	Calcestruzzo armato (percentuale d'armatura 2%)	2,500	80
5,5	Cemento, sabbia	1,000	6

Condizioni al contorno

Temperatura esterna 10,4°C
 Umidità relativa esterna 74%
 Temperatura interna 20,0°C
 Umidità relativa interna 59%

Risultati

Temperatura

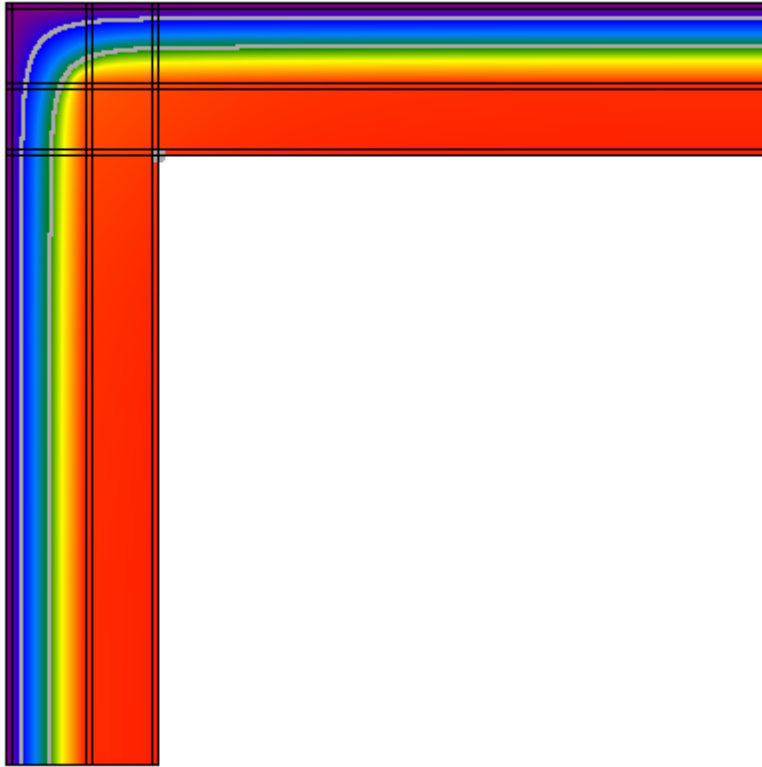

Flusso

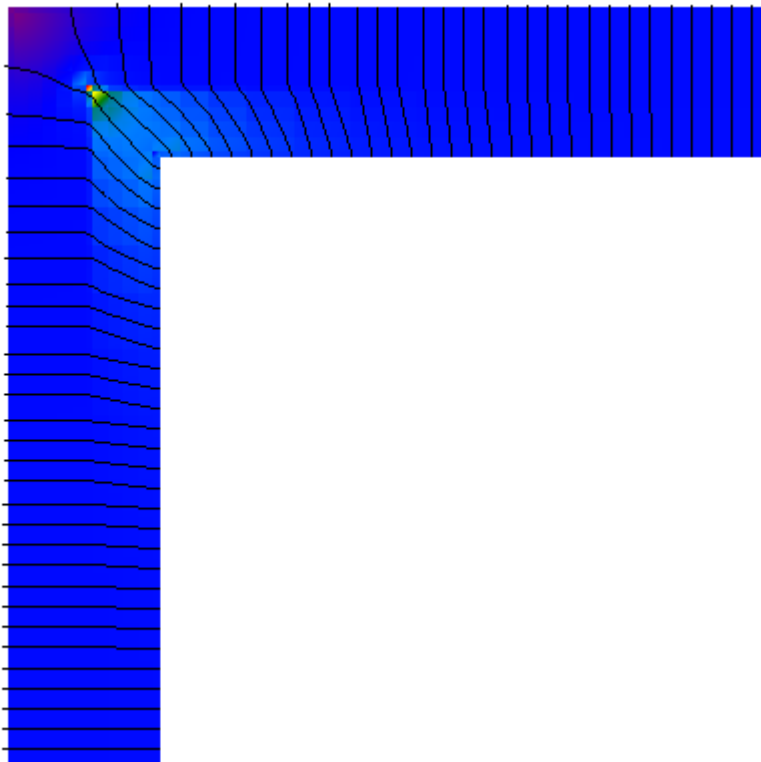

Umidità relativa

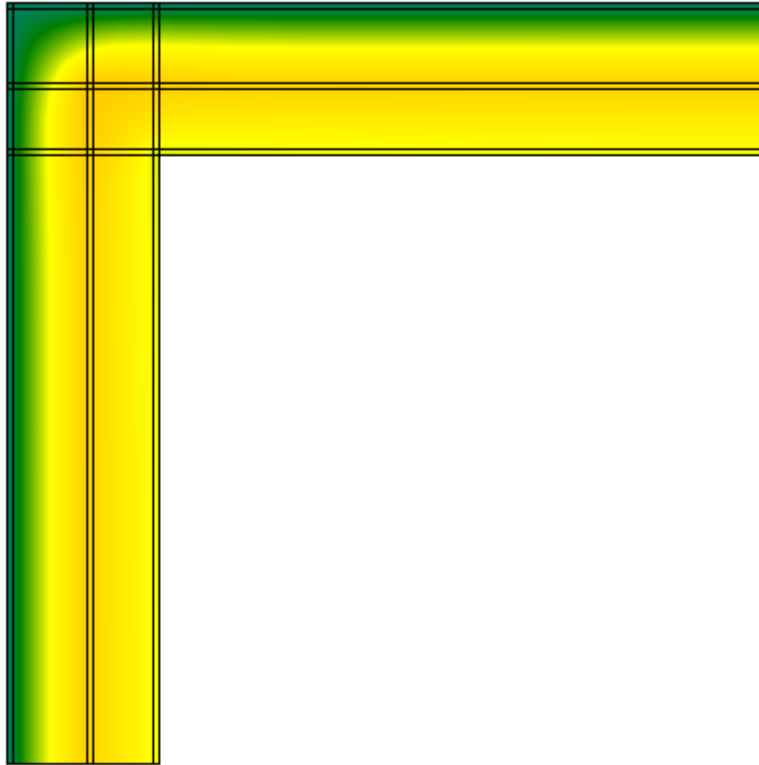

Verifica del rischio di condensazione superficiale e di formazione di muffe

Temperatura superficiale minima di progetto	19,3°C	
Temperatura superficiale minima per non avere condensa	11,6°C	Verificato
Temperatura superficiale minima per non avere formazione di muffe	15,1°C	Verificato

Calcolo delle trasmittanze termiche lineari

	attraverso parete 1	attraverso parete 2	totale
Flusso interno [W]	3,383	3,383	6,766
Flusso esterno [W]	3,383	3,383	
Coefficiente di accoppiamento L_{2D} [W/m K]			0,703

	Ψ totale	attraverso parete 1	attraverso parete 2
Trasmittanza lineare interna [W/m K]	0,086	0,043	0,043
Trasmittanza lineare esterna [W/m K]	-0,068	-0,034	-0,034

Ponte: M3 - M5 ISOLATO

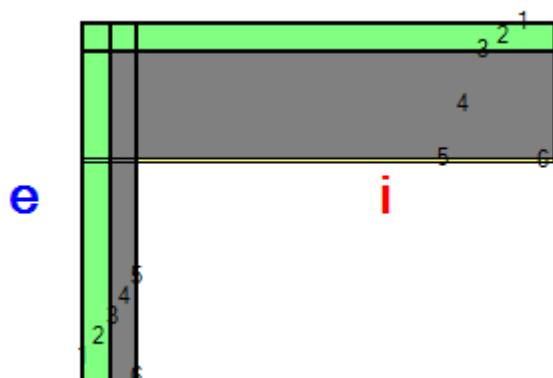

Descrizione ponte

Parete inferiore

	Materiale	Conduttività [W/m K]	Fattore di resistenza al vapore	Spessore [m]
1	Cemento, sabbia	1,000	6	0,010
2	Polistirene espanso in lastre stampate per termocompressione	0,040	60	0,120
3	Cemento, sabbia	1,000	6	0,010
4	Calcestruzzo armato (percentuale d'armatura 2%)	2,500	80	0,100
5	Cemento, sabbia	1,000	6	0,010

Parete superiore

	Materiale	Conduttività [W/m K]	Fattore di resistenza al vapore	Spessore [m]
1	Cemento, sabbia	1,000	6	0,010
2	Polistirene espanso in lastre stampate per termocompressione	0,040	60	0,120
3	Cemento, sabbia	1,000	6	0,010
4	Calcestruzzo armato (percentuale d'armatura 2%)	2,500	80	0,480
5	Cemento, sabbia	1,000	6	0,010

Nodo

	Materiale	Conduttività [W/m K]	Fattore di resistenza al vapore
1,1	Cemento, sabbia	1,000	6
1,2	Cemento, sabbia	1,000	6
1,3	Cemento, sabbia	1,000	6
1,4	Cemento, sabbia	1,000	6
1,5	Cemento, sabbia	1,000	6
2,1	Cemento, sabbia	1,000	6
2,2	Polistirene espanso in lastre stampate per termocompressione	0,040	60
2,3	Polistirene espanso in lastre stampate per termocompressione	0,040	60
2,4	Polistirene espanso in lastre stampate per termocompressione	0,040	60

2,5	Polistirene espanso in lastre stampate per termocompressione	0,040	60
3,1	Cemento, sabbia	1,000	6
3,2	Polistirene espanso in lastre stampate per termocompressione	0,040	60
3,3	Cemento, sabbia	1,000	6
3,4	Cemento, sabbia	1,000	6
3,5	Cemento, sabbia	1,000	6
4,1	Cemento, sabbia	1,000	6
4,2	Polistirene espanso in lastre stampate per termocompressione	0,040	60
4,3	Cemento, sabbia	1,000	6
4,4	Calcestruzzo armato (percentuale d'armatura 2%)	2,500	80
4,5	Calcestruzzo armato (percentuale d'armatura 2%)	2,500	80
5,1	Cemento, sabbia	1,000	6
5,2	Polistirene espanso in lastre stampate per termocompressione	0,040	60
5,3	Cemento, sabbia	1,000	6
5,4	Calcestruzzo armato (percentuale d'armatura 2%)	2,500	80
5,5	Cemento, sabbia	1,000	6

Condizioni al contorno

Temperatura esterna 10,4°C
 Umidità relativa esterna 74%
 Temperatura interna 20,0°C
 Umidità relativa interna 59%

Risultati

Temperatura



Flusso

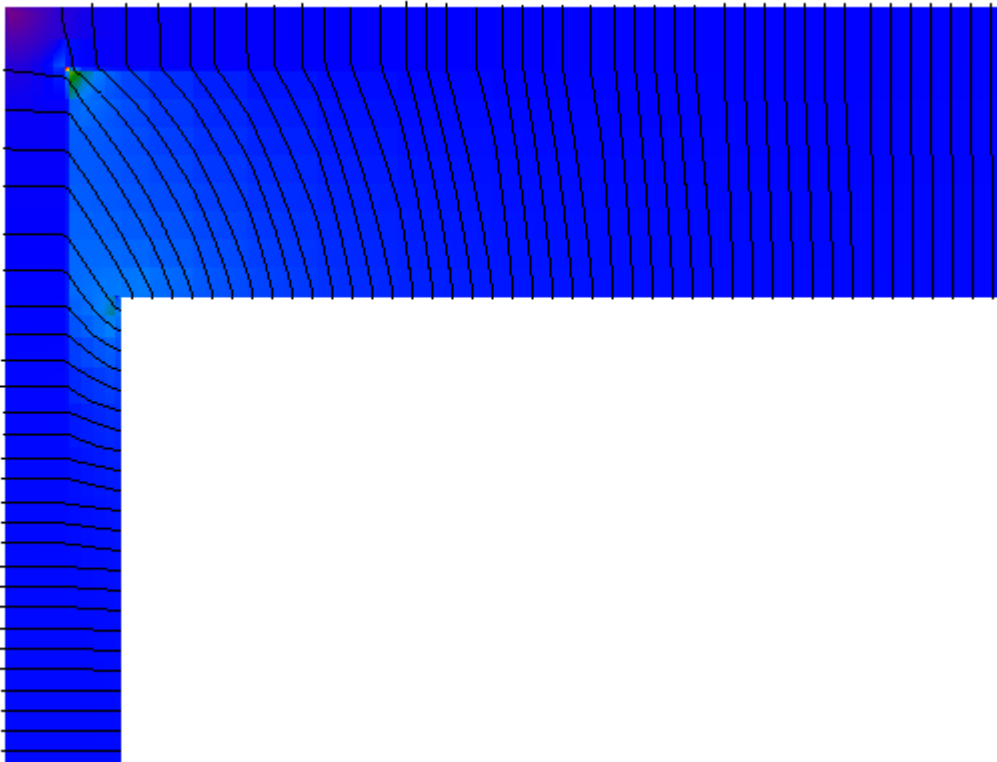

Umidità relativa



Verifica del rischio di condensazione superficiale e di formazione di muffe

Temperatura superficiale minima di progetto	19,3°C	
Temperatura superficiale minima per non avere condensa	11,6°C	Verificato
Temperatura superficiale minima per non avere formazione di muffe	15,1°C	Verificato

Calcolo delle trasmittanze termiche lineari

	attraverso parete 1	attraverso parete 2	totale
Flusso interno [W]	3,454	6,607	10,061
Flusso esterno [W]	4,393	5,668	
Coefficiente di accoppiamento L_{2D} [W/m K]			1,046

	Ψ totale	attraverso parete 1	attraverso parete 2
Trasmittanza lineare interna [W/m K]	0,180	0,062	0,118
Trasmittanza lineare esterna [W/m K]	-0,088	-0,038	-0,050

Ponte: M5 - M5 ISOLATO

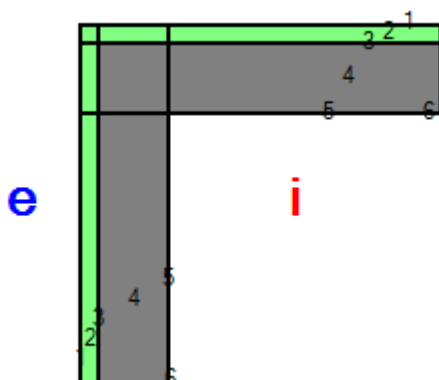

Descrizione ponte

Parete inferiore

	Materiale	Conducibilità [W/m K]	Fattore di resistenza al vapore	Spessore [m]
1	Cemento, sabbia	1,000	6	0,010
2	Polistirene espanso in lastre stampate per termocompressione	0,040	60	0,120
3	Cemento, sabbia	1,000	6	0,010
4	Calcestruzzo armato (percentuale d'armatura 2%)	2,500	80	0,480
5	Cemento, sabbia	1,000	6	0,010

Parete superiore

	Materiale	Conducibilità [W/m K]	Fattore di resistenza al vapore	Spessore [m]
1	Cemento, sabbia	1,000	6	0,010
2	Polistirene espanso in lastre stampate per termocompressione	0,040	60	0,120
3	Cemento, sabbia	1,000	6	0,010
4	Calcestruzzo armato (percentuale d'armatura 2%)	2,500	80	0,480
5	Cemento, sabbia	1,000	6	0,010

Nodo

	Materiale	Conducibilità [W/m K]	Fattore di resistenza al vapore
1,1	Cemento, sabbia	1,000	6
1,2	Cemento, sabbia	1,000	6
1,3	Cemento, sabbia	1,000	6
1,4	Cemento, sabbia	1,000	6
1,5	Cemento, sabbia	1,000	6
2,1	Cemento, sabbia	1,000	6
2,2	Polistirene espanso in lastre stampate per termocompressione	0,040	60
2,3	Polistirene espanso in lastre stampate per termocompressione	0,040	60
2,4	Polistirene espanso in lastre stampate per termocompressione	0,040	60

2,5	Polistirene espanso in lastre stampate per termocompressione	0,040	60
3,1	Cemento, sabbia	1,000	6
3,2	Polistirene espanso in lastre stampate per termocompressione	0,040	60
3,3	Cemento, sabbia	1,000	6
3,4	Cemento, sabbia	1,000	6
3,5	Cemento, sabbia	1,000	6
4,1	Cemento, sabbia	1,000	6
4,2	Polistirene espanso in lastre stampate per termocompressione	0,040	60
4,3	Cemento, sabbia	1,000	6
4,4	Calcestruzzo armato (percentuale d'armatura 2%)	2,500	80
4,5	Calcestruzzo armato (percentuale d'armatura 2%)	2,500	80
5,1	Cemento, sabbia	1,000	6
5,2	Polistirene espanso in lastre stampate per termocompressione	0,040	60
5,3	Cemento, sabbia	1,000	6
5,4	Calcestruzzo armato (percentuale d'armatura 2%)	2,500	80
5,5	Cemento, sabbia	1,000	6

Condizioni al contorno

Temperatura esterna 10,4°C
 Umidità relativa esterna 74%
 Temperatura interna 20,0°C
 Umidità relativa interna 59%

Risultati

Temperatura

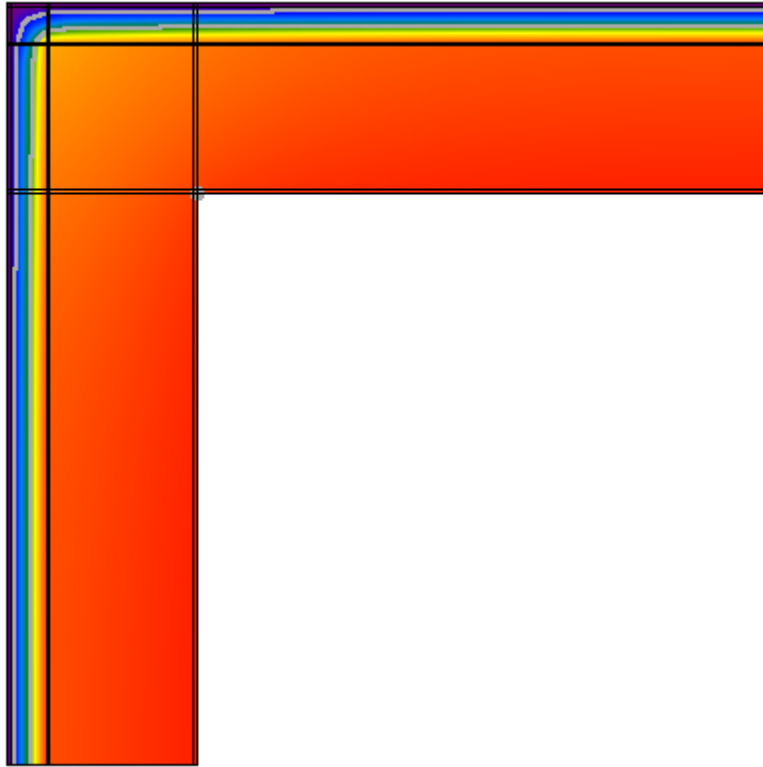

Flusso

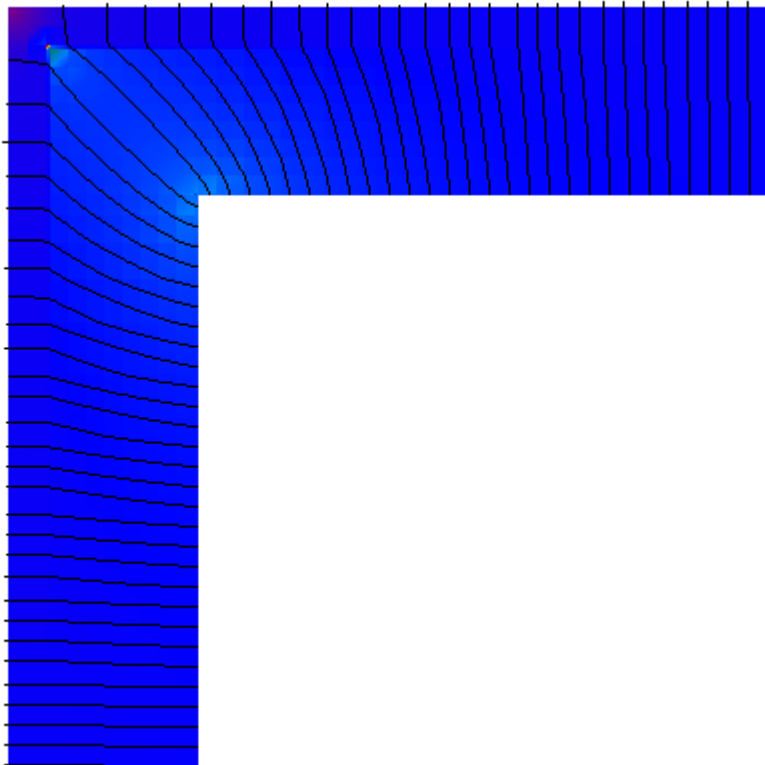

Umidità relativa

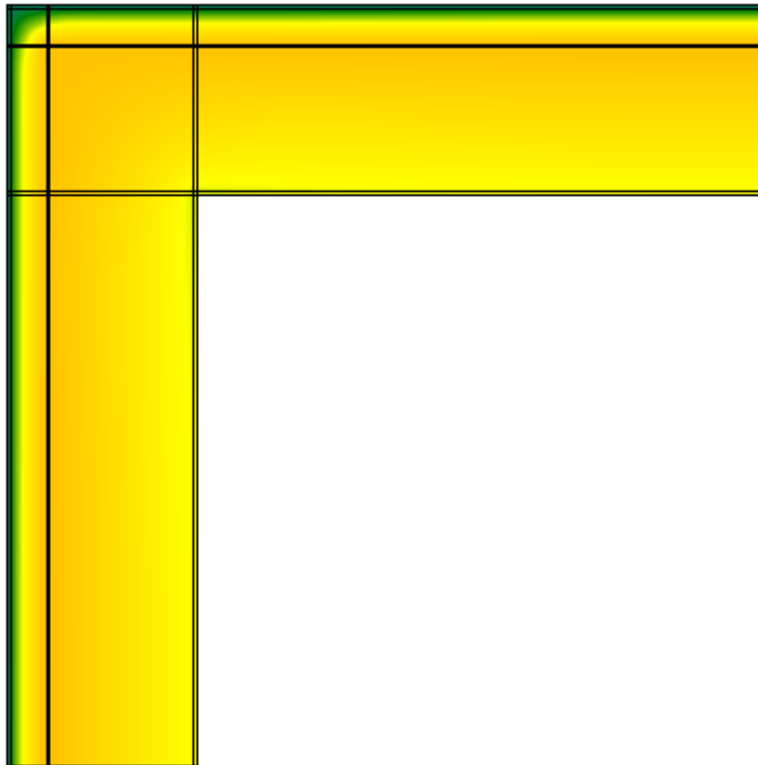

Verifica del rischio di condensazione superficiale e di formazione di muffe

Temperatura superficiale minima di progetto	19,2°C	
Temperatura superficiale minima per non avere condensa	11,6°C	Verificato
Temperatura superficiale minima per non avere formazione di muffe	15,1°C	Verificato

Calcolo delle trasmittanze termiche lineari

	attraverso parete 1	attraverso parete 2	totale
Flusso interno [W]	6,639	6,639	13,278
Flusso esterno [W]	6,639	6,639	
Coefficiente di accoppiamento L_{2D} [W/m K]			1,380

	Ψ totale	attraverso parete 1	attraverso parete 2
Trasmittanza lineare interna [W/m K]	0,266	0,133	0,133
Trasmittanza lineare esterna [W/m K]	-0,105	-0,053	-0,053

Ponte: Pavimento CT - M3 ISOLATO

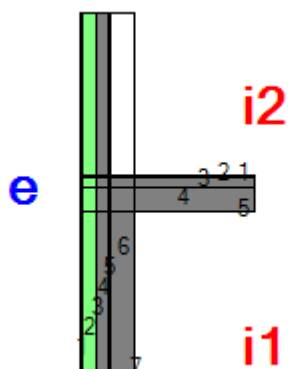

Descrizione ponte

Parete inferiore

	Materiale	Conduttività [W/m K]	Fattore di resistenza al vapore	Spessore [m]
1	Cemento, sabbia	1,000	6	0,010
2	Polistirene espanso in lastre stampate per termocompressione	0,040	60	0,120
3	Cemento, sabbia	1,000	6	0,010
4	Calcestruzzo armato (percentuale d'armatura 2%)	2,500	80	0,100
5	Calcestruzzo armato (percentuale d'armatura 2%)	2,500	80	0,010
6	Calcestruzzo armato (percentuale d'armatura 2%)	2,500	80	0,200

Parete superiore

	Materiale	Conduttività [W/m K]	Fattore di resistenza al vapore	Spessore [m]
1	Cemento, sabbia	1,000	6	0,010
2	Polistirene espanso in lastre stampate per termocompressione	0,040	60	0,120
3	Cemento, sabbia	1,000	6	0,010
4	Calcestruzzo armato (percentuale d'armatura 2%)	2,500	80	0,100
5	Cemento, sabbia	1,000	6	0,010
6		0,000	0	0,200

Solaio

	Materiale	Conduttività [W/m K]	Fattore di resistenza al vapore	Spessore [m]
1	Pavimentazione interna - gres	1,470	1	0,010
2	Calcestruzzo alleggerito	0,330	15	0,090
3	Calcestruzzo armato (percentuale d'armatura 2%)	2,500	80	0,200

Nodo

	Materiale	Conduttività [W/m K]	Fattore di resistenza al vapore
1,1	Cemento, sabbia	1,000	6
1,2	Polistirene espanso in lastre stampate per termocompressione	0,040	60

1,3	Cemento, sabbia	1,000	6
1,4	Calcestruzzo armato (percentuale d'armatura 2%)	2,500	80
1,5	Cemento, sabbia	1,000	6
1,6	Pavimentazione interna - gres	1,470	1
2,1	Cemento, sabbia	1,000	6
2,2	Polistirene espanso in lastre stampate per termocompressione	0,040	60
2,3	Cemento, sabbia	1,000	6
2,4	Calcestruzzo armato (percentuale d'armatura 2%)	2,500	80
2,5	Calcestruzzo alleggerito	0,330	15
2,6	Calcestruzzo alleggerito	0,330	15
3,1	Cemento, sabbia	1,000	6
3,2	Polistirene espanso in lastre stampate per termocompressione	0,040	60
3,3	Cemento, sabbia	1,000	6
3,4	Calcestruzzo armato (percentuale d'armatura 2%)	2,500	80
3,5	Calcestruzzo armato (percentuale d'armatura 2%)	2,500	80
3,6	Calcestruzzo armato (percentuale d'armatura 2%)	2,500	80

Condizioni al contorno

Temperatura esterna 10,4°C
 Umidità relativa esterna 74%
 Temperatura interna 15,2°C
 Umidità relativa interna 66%

Risultati

Temperatura

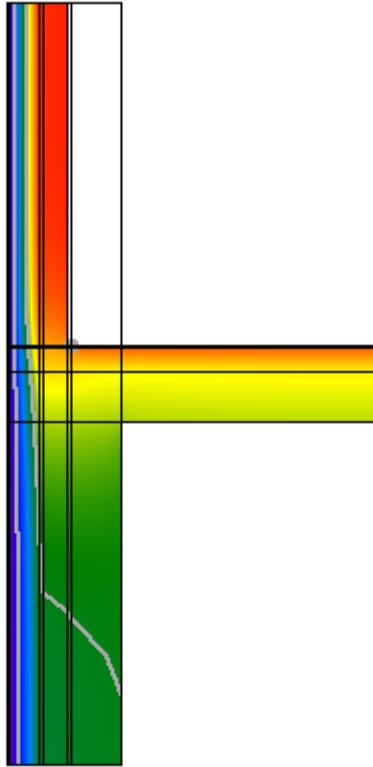

Flusso

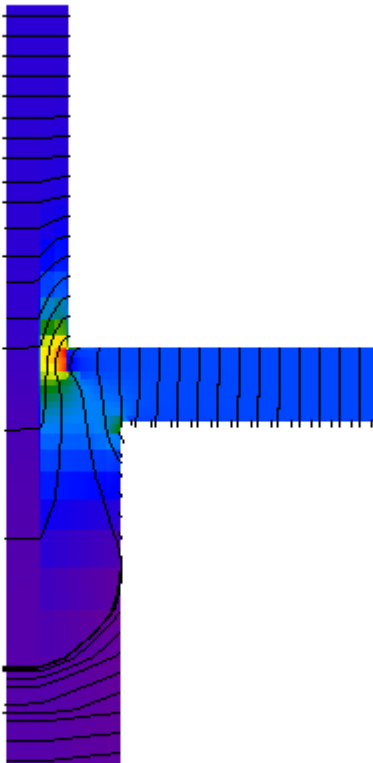

Umidità relativa

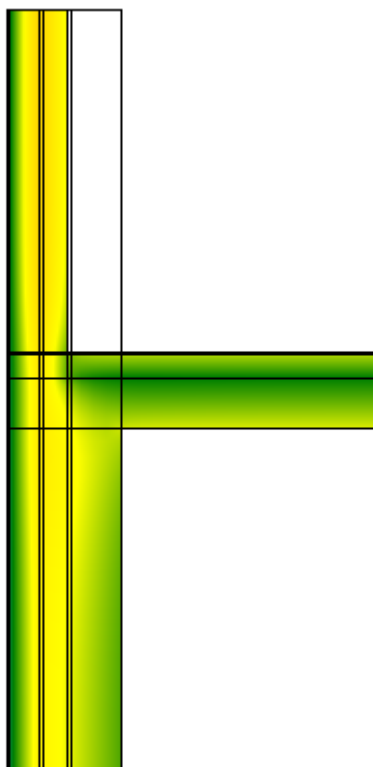

Verifica del rischio di condensazione superficiale e di formazione di muffe

Temperatura superficiale minima di progetto	18,3°C	
Temperatura superficiale minima per non avere condensa	11,6°C	Verificato
Temperatura superficiale minima per non avere formazione di muffe	15,1°C	Verificato

Calcolo delle trasmittanze termiche lineari

	attraverso parete	attraverso solaio	totale
Flusso interno [W]	5,935	8,432	14,367
Flusso esterno [W]	4,554	9,813	
Coefficiente di accoppiamento L_{2D} [W/m K]			1,494

	Ψ totale	attraverso parete	attraverso solaio
Trasmittanza lineare interna [W/m K]	0,219	0,091	0,129
Trasmittanza lineare esterna [W/m K]	-0,052	-0,016	-0,036

Ponte: Pavimento CT - M1/M4 ISOLATO

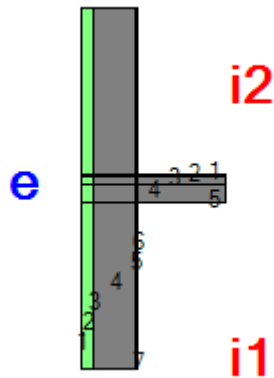

Descrizione ponte

Parete inferiore

	Materiale	Conduttività [W/m K]	Fattore di resistenza al vapore	Spessore [m]
1	Cemento, sabbia	1,000	6	0,010
2	Polistirene espanso in lastre stampate per termocompressione	0,040	60	0,120
3	Cemento, sabbia	1,000	6	0,010
4	Calcestruzzo armato (percentuale d'armatura 2%)	2,500	80	0,480
5	Calcestruzzo armato (percentuale d'armatura 2%)	2,500	80	0,010
6	Calcestruzzo armato (percentuale d'armatura 2%)	2,500	80	0,000

Parete superiore

	Materiale	Conduttività [W/m K]	Fattore di resistenza al vapore	Spessore [m]
1	Cemento, sabbia	1,000	6	0,010
2	Polistirene espanso in lastre stampate per termocompressione	0,040	60	0,120
3	Cemento, sabbia	1,000	6	0,010
4	Calcestruzzo armato (percentuale d'armatura 2%)	2,500	80	0,480
5	Calcestruzzo armato (percentuale d'armatura 2%)	2,500	80	0,010
6	Calcestruzzo armato (percentuale d'armatura 2%)	2,500	80	0,000

Solaio

	Materiale	Conduttività [W/m K]	Fattore di resistenza al vapore	Spessore [m]
1	Pavimentazione interna - gres	1,470	1	0,010
2	Calcestruzzo alleggerito	0,330	15	0,090
3	Calcestruzzo armato (percentuale d'armatura 2%)	2,500	80	0,200

Nodo

	Materiale	Conduttività [W/m K]	Fattore di resistenza al vapore
1,1	Cemento, sabbia	1,000	6
1,2	Polistirene espanso in lastre stampate per termocompressione	0,040	60

1,3	Cemento, sabbia	1,000	6
1,4	Calcestruzzo armato (percentuale d'armatura 2%)	2,500	80
1,5	Cemento, sabbia	1,000	6
1,6	Pavimentazione interna - gres	1,470	1
2,1	Cemento, sabbia	1,000	6
2,2	Polistirene espanso in lastre stampate per termocompressione	0,040	60
2,3	Cemento, sabbia	1,000	6
2,4	Calcestruzzo armato (percentuale d'armatura 2%)	2,500	80
2,5	Calcestruzzo alleggerito	0,330	15
2,6	Calcestruzzo alleggerito	0,330	15
3,1	Cemento, sabbia	1,000	6
3,2	Polistirene espanso in lastre stampate per termocompressione	0,040	60
3,3	Cemento, sabbia	1,000	6
3,4	Calcestruzzo armato (percentuale d'armatura 2%)	2,500	80
3,5	Calcestruzzo armato (percentuale d'armatura 2%)	2,500	80
3,6	Calcestruzzo armato (percentuale d'armatura 2%)	2,500	80

Condizioni al contorno

Temperatura esterna 10,4°C
 Umidità relativa esterna 74%
 Temperatura interna 15,2°C
 Umidità relativa interna 66%

Risultati

Temperatura

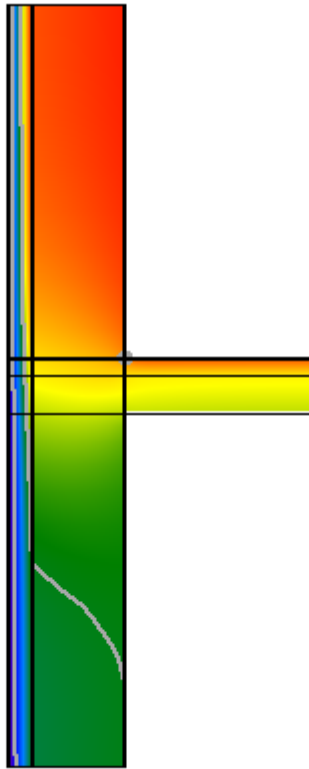

Flusso

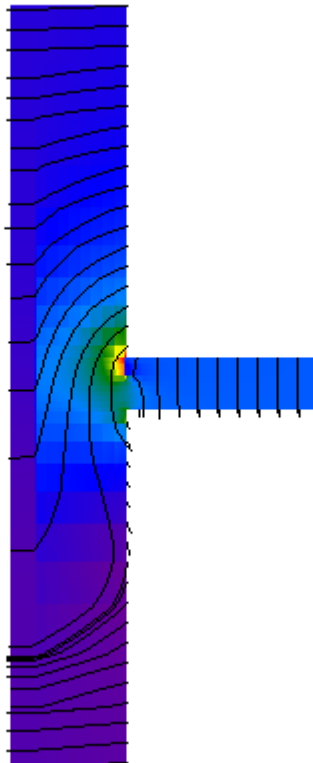

Umidità relativa

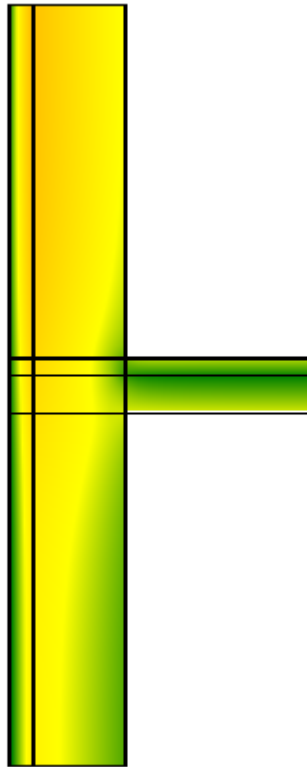

Verifica del rischio di condensazione superficiale e di formazione di muffe

Temperatura superficiale minima di progetto	18,2°C	
Temperatura superficiale minima per non avere condensa	11,6°C	Verificato
Temperatura superficiale minima per non avere formazione di muffe	15,1°C	Verificato

Calcolo delle trasmittanze termiche lineari

	attraverso parete	attraverso solaio	totale
Flusso interno [W]	9,916	7,006	16,922
Flusso esterno [W]	5,686	11,236	
Coefficiente di accoppiamento L_{2D} [W/m K]			1,759

	Ψ totale	attraverso parete	attraverso solaio
Trasmittanza lineare interna [W/m K]	0,486	0,285	0,201
Trasmittanza lineare esterna [W/m K]	-0,053	-0,018	-0,035

Ponte: Copertura - M3 ISOLATO

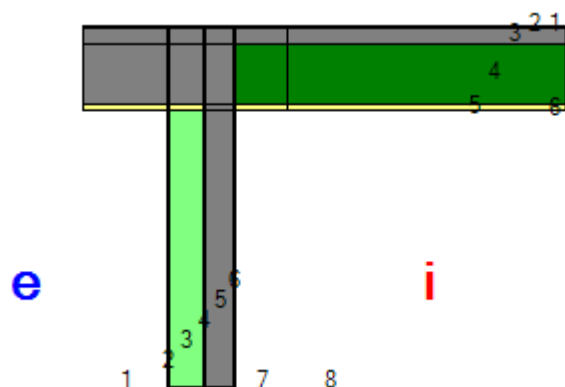

Descrizione ponte

Parete

	Materiale	Conduttività [W/m K]	Fattore di resistenza al vapore	Spessore [m]
1	Cemento, sabbia	1,000	6	0,010
2	Polistirene espanso in lastre stampate per termocompressione	0,040	60	0,120
3	Cemento, sabbia	1,000	6	0,010
4	Calcestruzzo armato (percentuale d'armatura 2%)	2,500	80	0,100
5	Cemento, sabbia	1,000	6	0,010

Solaio

	Materiale	Conduttività [W/m K]	Fattore di resistenza al vapore	Spessore [m]
1	Membrana impermeabilizzante bituminosa	0,170	1	0,005
2	Calcestruzzo alleggerito	0,330	15	0,060
3	Laterocemento sp.22 cm.rif.2.1.03	0,667	15	0,220
4	Cemento, sabbia	1,000	6	0,015

Nodo

	Materiale	Conduttività [W/m K]	Fattore di resistenza al vapore
1,1	Membrana impermeabilizzante bituminosa	0,170	1
1,2	Membrana impermeabilizzante bituminosa	0,170	1
1,3	Membrana impermeabilizzante bituminosa	0,170	1
1,4	Membrana impermeabilizzante bituminosa	0,170	1
1,5	Membrana impermeabilizzante bituminosa	0,170	1
1,6	Membrana impermeabilizzante bituminosa	0,170	1
1,7	Membrana impermeabilizzante bituminosa	0,170	1
2,1	Calcestruzzo alleggerito	0,330	15
2,2	Calcestruzzo alleggerito	0,330	15
2,3	Calcestruzzo alleggerito	0,330	15
2,4	Calcestruzzo alleggerito	0,330	15
2,5	Calcestruzzo alleggerito	0,330	15
2,6	Calcestruzzo alleggerito	0,330	15
2,7	Calcestruzzo alleggerito	0,330	15
3,1	Calcestruzzo armato (percentuale d'armatura 2%)	2,500	80

3,2	Calcestruzzo armato (percentuale d'armatura 2%)	2,500	80
3,3	Calcestruzzo armato (percentuale d'armatura 2%)	2,500	80
3,4	Calcestruzzo armato (percentuale d'armatura 2%)	2,500	80
3,5	Laterocemento sp.22 cm.rif.2.1.03	0,667	15
3,6	Laterocemento sp.22 cm.rif.2.1.03	0,667	15
3,7	Calcestruzzo armato (percentuale d'armatura 2%)	2,500	80
4,1	Cemento, sabbia	1,000	6
4,2	Cemento, sabbia	1,000	6
4,3	Cemento, sabbia	1,000	6
4,4	Calcestruzzo armato (percentuale d'armatura 2%)	2,500	80
4,5	Cemento, sabbia	1,000	6
4,6	Cemento, sabbia	1,000	6
4,7	Cemento, sabbia	1,000	6

Condizioni al contorno

Temperatura esterna 10,4°C
 Umidità relativa esterna 74%
 Temperatura interna 20,0°C
 Umidità relativa interna 59%

Risultati

Temperatura

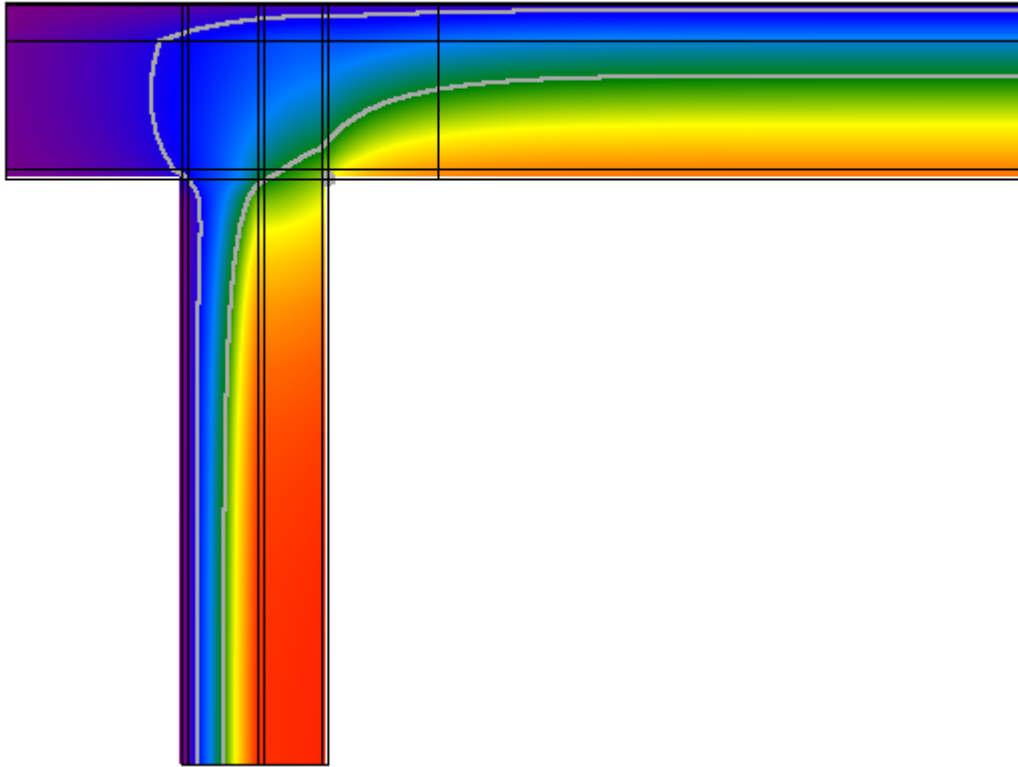

Flusso

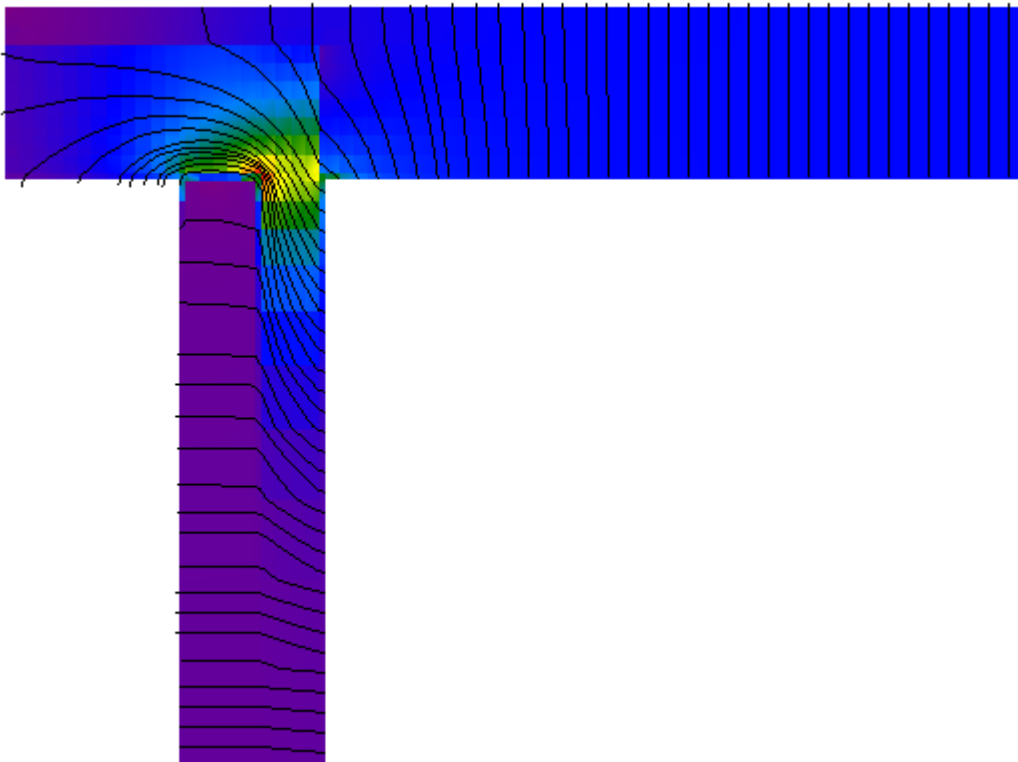

Umidità relativa

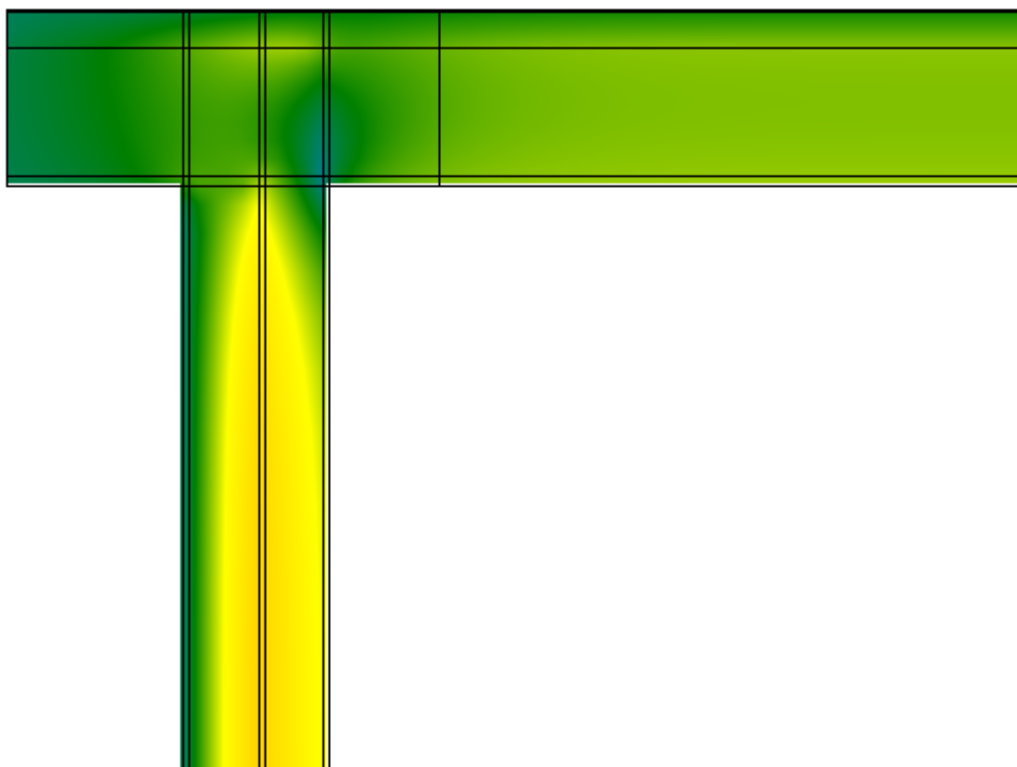

Verifica del rischio di condensazione superficiale e di formazione di muffe

Temperatura superficiale minima di progetto	16,4°C	
Temperatura superficiale minima per non avere condensa	11,6°C	Verificato
Temperatura superficiale minima per non avere formazione di muffe	15,1°C	Verificato

Calcolo delle trasmittanze termiche lineari

	attraverso parete	attraverso solaio	totale
Flusso interno [W]	8,149	18,295	26,444
Flusso esterno [W]	4,572	21,872	
Coefficiente di accoppiamento L_{2D} [W/m K]			2,749

	Ψ totale	attraverso parete	attraverso solaio
Trasmittanza lineare interna [W/m K]	0,867	0,267	0,600
Trasmittanza lineare esterna [W/m K]	0,444	0,077	0,367

Ponte: Copertura - M5 ISOLATO

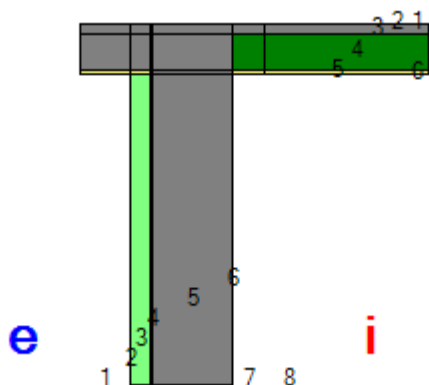

Descrizione ponte

Parete

	Materiale	Conduttività [W/m K]	Fattore di resistenza al vapore	Spessore [m]
1	Cemento, sabbia	1,000	6	0,010
2	Polistirene espanso in lastre stampate per termocompressione	0,040	60	0,120
3	Cemento, sabbia	1,000	6	0,010
4	Calcestruzzo armato (percentuale d'armatura 2%)	2,500	80	0,480
5	Cemento, sabbia	1,000	6	0,010

Solaio

	Materiale	Conduttività [W/m K]	Fattore di resistenza al vapore	Spessore [m]
1	Membrana impermeabilizzante bituminosa	0,170	1	0,005
2	Calcestruzzo alleggerito	0,330	15	0,060
3	Laterocemento sp.22 cm.rif.2.1.03	0,667	15	0,220
4	Cemento, sabbia	1,000	6	0,015

Nodo

	Materiale	Conduttività [W/m K]	Fattore di resistenza al vapore
1,1	Membrana impermeabilizzante bituminosa	0,170	1
1,2	Membrana impermeabilizzante bituminosa	0,170	1
1,3	Membrana impermeabilizzante bituminosa	0,170	1
1,4	Membrana impermeabilizzante bituminosa	0,170	1
1,5	Membrana impermeabilizzante bituminosa	0,170	1
1,6	Membrana impermeabilizzante bituminosa	0,170	1
1,7	Membrana impermeabilizzante bituminosa	0,170	1
2,1	Calcestruzzo alleggerito	0,330	15
2,2	Calcestruzzo alleggerito	0,330	15
2,3	Calcestruzzo alleggerito	0,330	15
2,4	Calcestruzzo alleggerito	0,330	15
2,5	Calcestruzzo alleggerito	0,330	15
2,6	Calcestruzzo alleggerito	0,330	15
2,7	Calcestruzzo alleggerito	0,330	15
3,1	Calcestruzzo armato (percentuale d'armatura 2%)	2,500	80

3,2	Calcestruzzo armato (percentuale d'armatura 2%)	2,500	80
3,3	Calcestruzzo armato (percentuale d'armatura 2%)	2,500	80
3,4	Calcestruzzo armato (percentuale d'armatura 2%)	2,500	80
3,5	Laterocemento sp.22 cm.rif.2.1.03	0,667	15
3,6	Laterocemento sp.22 cm.rif.2.1.03	0,667	15
3,7	Calcestruzzo armato (percentuale d'armatura 2%)	2,500	80
4,1	Cemento, sabbia	1,000	6
4,2	Cemento, sabbia	1,000	6
4,3	Cemento, sabbia	1,000	6
4,4	Calcestruzzo armato (percentuale d'armatura 2%)	2,500	80
4,5	Cemento, sabbia	1,000	6
4,6	Cemento, sabbia	1,000	6
4,7	Cemento, sabbia	1,000	6

Condizioni al contorno

Temperatura esterna 10,4°C
 Umidità relativa esterna 74%
 Temperatura interna 20,0°C
 Umidità relativa interna 59%

Risultati

Temperatura

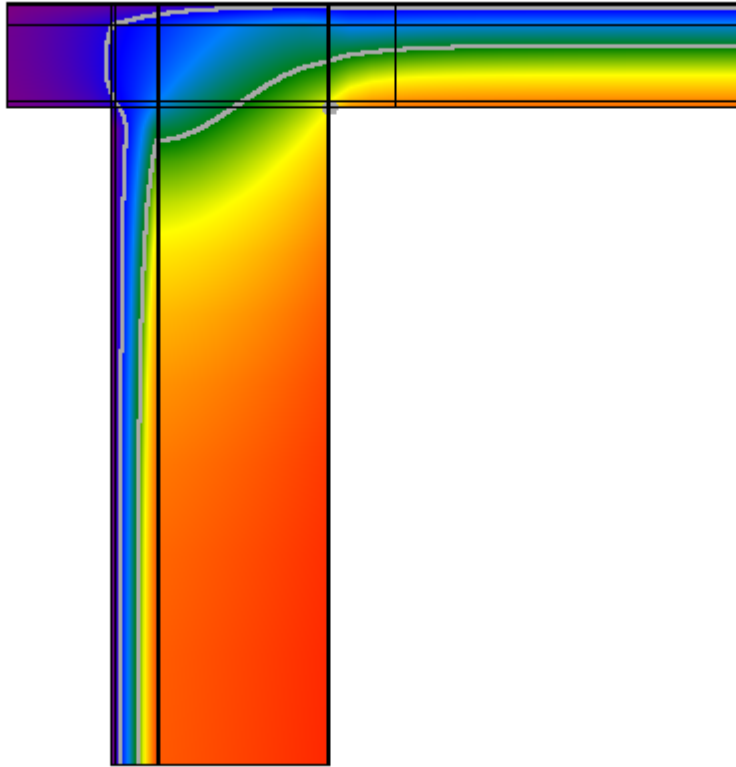

Flusso

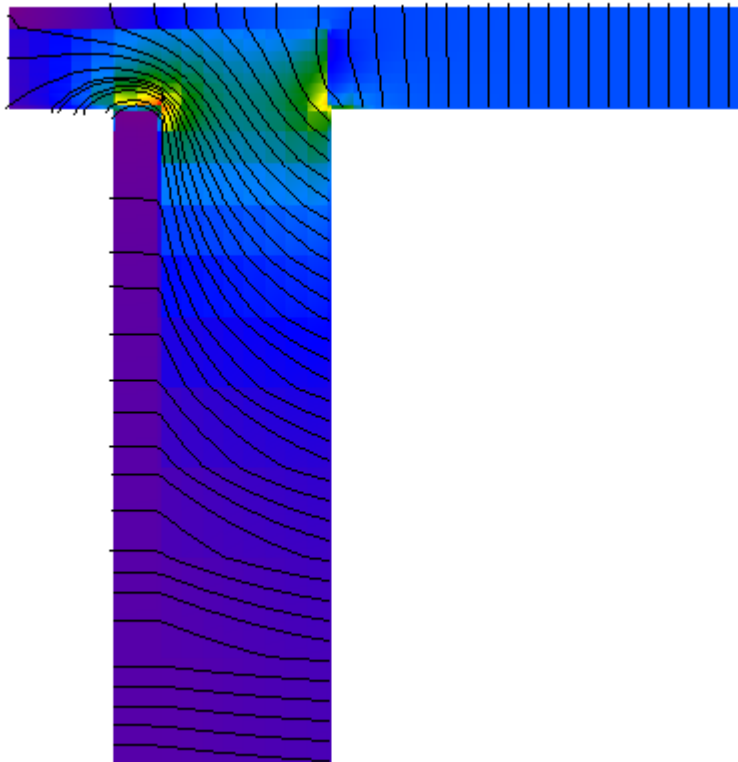

Umidità relativa

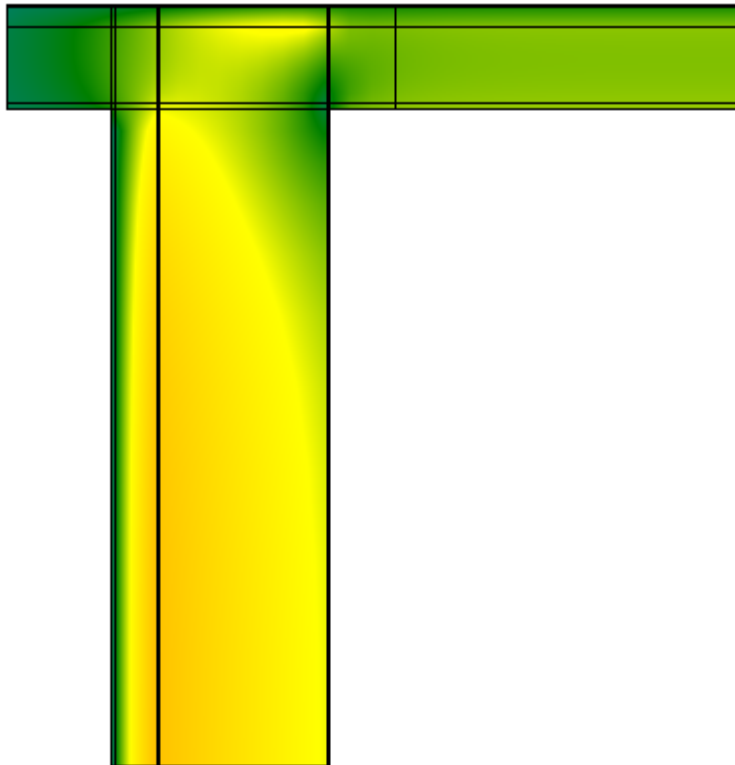

Verifica del rischio di condensazione superficiale e di formazione di muffe

Temperatura superficiale minima di progetto	17,0°C	
Temperatura superficiale minima per non avere condensa	11,6°C	Verificato
Temperatura superficiale minima per non avere formazione di muffe	15,1°C	Verificato

Calcolo delle trasmittanze termiche lineari

	attraverso parete	attraverso solaio	totale
Flusso interno [W]	15,136	17,665	32,801
Flusso esterno [W]	6,222	26,578	
Coefficiente di accoppiamento L_{2D} [W/m K]			3,410

	Ψ totale	attraverso parete	attraverso solaio
Trasmittanza lineare interna [W/m K]	1,279	0,590	0,689
Trasmittanza lineare esterna [W/m K]	0,358	0,068	0,290

Ponte: PVC - M3

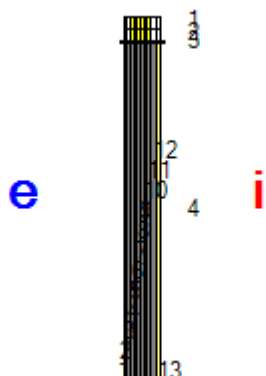

Descrizione ponte

Parete

	Materiale	Conducibilità [W/m K]	Fattore di resistenza al vapore	Spessore [m]
1	Cemento, sabbia	1,000	6	0,010
2	Calcestruzzo armato (percentuale d'armatura 2%)	2,500	80	0,010
3	Calcestruzzo armato (percentuale d'armatura 2%)	2,500	80	0,012
4	Calcestruzzo armato (percentuale d'armatura 2%)	2,500	80	0,004
5	Calcestruzzo armato (percentuale d'armatura 2%)	2,500	80	0,012
6	Calcestruzzo armato (percentuale d'armatura 2%)	2,500	80	0,004
7	Calcestruzzo armato (percentuale d'armatura 2%)	2,500	80	0,012
8	Calcestruzzo armato (percentuale d'armatura 2%)	2,500	80	0,004
9	Calcestruzzo armato (percentuale d'armatura 2%)	2,500	80	0,012
10	Calcestruzzo armato (percentuale d'armatura 2%)	2,500	80	0,020
11	Cemento, sabbia	1,000	6	0,010

Nodo

	Materiale	Conducibilità [W/m K]	Fattore di resistenza al vapore
1,1	Marmo	3,500	10000
1,2	Marmo	3,500	10000
1,3	Marmo	3,500	10000
1,4	Marmo	3,500	10000
1,5	Marmo	3,500	10000
1,6	Marmo	3,500	10000
1,7	Marmo	3,500	10000
1,8	Marmo	3,500	10000
1,9	Marmo	3,500	10000
1,10	Marmo	3,500	10000
1,11	Marmo	3,500	10000
1,12	Marmo	3,500	10000
1,13	Marmo	3,500	10000
2,3	Policloruro di vinile (PVC)	0,160	50000
2,4	Policloruro di vinile (PVC)	0,160	50000
2,5	Policloruro di vinile (PVC)	0,160	50000
2,6	Policloruro di vinile (PVC)	0,160	50000
2,7	Policloruro di vinile (PVC)	0,160	50000
2,8	Policloruro di vinile (PVC)	0,160	50000

2,9	Policloruro di vinile (PVC)	0,160	50000
3,3	Policloruro di vinile (PVC)	0,160	50000
3,4	Vetro da finestre	1,000	100000000
3,5	Policloruro di vinile (PVC)	0,160	50000
3,6	Vetro da finestre	1,000	100000000
3,7	Policloruro di vinile (PVC)	0,160	50000
3,8	Vetro da finestre	1,000	100000000
3,9	Policloruro di vinile (PVC)	0,160	50000

Condizioni al contorno

Temperatura esterna 10,4°C
 Umidità relativa esterna 74%
 Temperatura interna 20,0°C
 Umidità relativa interna 59%

Risultati

Temperatura

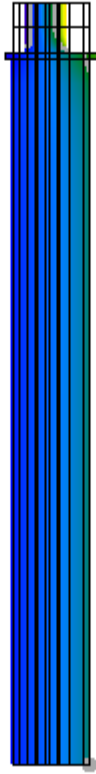

Flusso



Umidità relativa

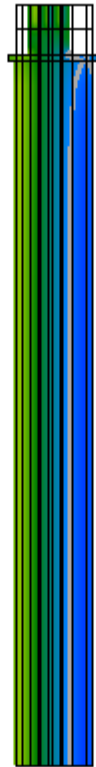

Verifica del rischio di condensazione superficiale e di formazione di muffe

Temperatura superficiale minima di progetto	14,5°C	
Temperatura superficiale minima per non avere condensa	11,6°C	Verificato
Temperatura superficiale minima per non avere formazione di muffe	15,1°C	Non verificato

Calcolo delle trasmittanze termiche lineari

	attraverso parete	attraverso serramento	totale
Flusso interno [W]	44,431	1,667	46,098
Flusso esterno [W]	44,652	1,446	
Coefficiente di accoppiamento L_{2D} [W/m K]			4,793

	Ψ totale
Trasmittanza lineare interna [W/m K]	0,178
Trasmittanza lineare esterna [W/m K]	0,178

Ponte: PVC - M5

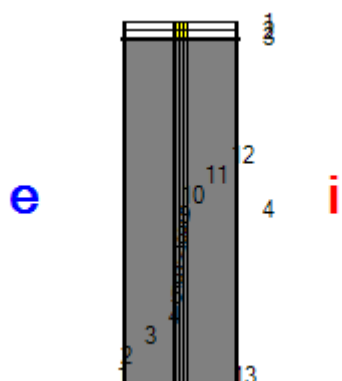

Descrizione ponte

Parete

	Materiale	Conducibilità [W/m K]	Fattore di resistenza al vapore	Spessore [m]
1	Cemento, sabbia	1,000	6	0,010
2	Calcestruzzo armato (percentuale d'armatura 2%)	2,500	80	0,200
3	Calcestruzzo armato (percentuale d'armatura 2%)	2,500	80	0,012
4	Calcestruzzo armato (percentuale d'armatura 2%)	2,500	80	0,004
5	Calcestruzzo armato (percentuale d'armatura 2%)	2,500	80	0,012
6	Calcestruzzo armato (percentuale d'armatura 2%)	2,500	80	0,004
7	Calcestruzzo armato (percentuale d'armatura 2%)	2,500	80	0,012
8	Calcestruzzo armato (percentuale d'armatura 2%)	2,500	80	0,004
9	Calcestruzzo armato (percentuale d'armatura 2%)	2,500	80	0,012
10	Calcestruzzo armato (percentuale d'armatura 2%)	2,500	80	0,210
11	Cemento, sabbia	1,000	6	0,010

Nodo

	Materiale	Conducibilità [W/m K]	Fattore di resistenza al vapore
1,1	Marmo	3,500	10000
1,2	Marmo	3,500	10000
1,3	Marmo	3,500	10000
1,4	Marmo	3,500	10000
1,5	Marmo	3,500	10000
1,6	Marmo	3,500	10000
1,7	Marmo	3,500	10000
1,8	Marmo	3,500	10000
1,9	Marmo	3,500	10000
1,10	Marmo	3,500	10000
1,11	Marmo	3,500	10000
1,12	Marmo	3,500	10000
1,13	Marmo	3,500	10000
2,3	Policloruro di vinile (PVC)	0,160	50000
2,4	Policloruro di vinile (PVC)	0,160	50000
2,5	Policloruro di vinile (PVC)	0,160	50000
2,6	Policloruro di vinile (PVC)	0,160	50000
2,7	Policloruro di vinile (PVC)	0,160	50000
2,8	Policloruro di vinile (PVC)	0,160	50000

2,9	Policloruro di vinile (PVC)	0,160	50000
3,3	Policloruro di vinile (PVC)	0,160	50000
3,4	Vetro da finestre	1,000	100000000
3,5	Policloruro di vinile (PVC)	0,160	50000
3,6	Vetro da finestre	1,000	100000000
3,7	Policloruro di vinile (PVC)	0,160	50000
3,8	Vetro da finestre	1,000	100000000
3,9	Policloruro di vinile (PVC)	0,160	50000

Condizioni al contorno

Temperatura esterna 10,4°C
 Umidità relativa esterna 74%
 Temperatura interna 20,0°C
 Umidità relativa interna 59%

Risultati

Temperatura

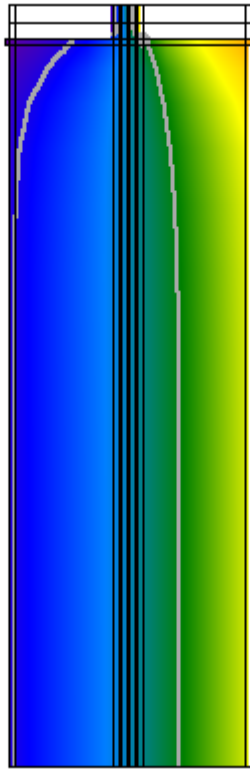

Flusso

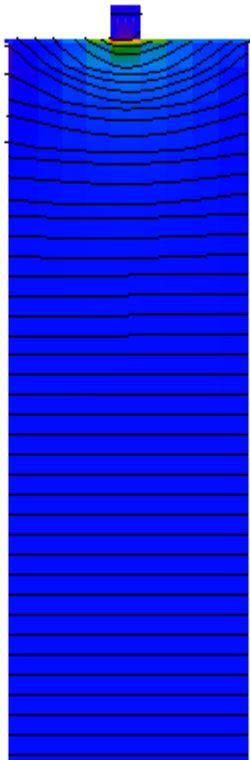

Umidità relativa

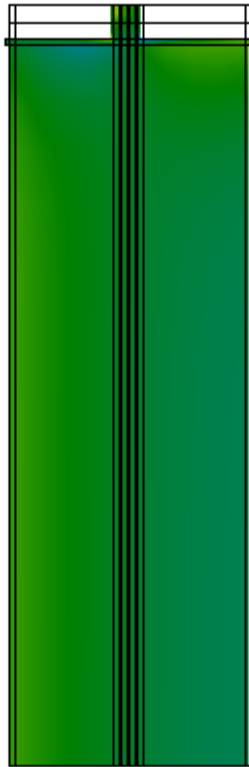

Verifica del rischio di condensazione superficiale e di formazione di muffe

Temperatura superficiale minima di progetto	14,9°C	
Temperatura superficiale minima per non avere condensa	11,6°C	Verificato
Temperatura superficiale minima per non avere formazione di muffe	15,1°C	Non verificato

Calcolo delle trasmittanze termiche lineari

	attraverso parete	attraverso serramento	totale
Flusso interno [W]	42,281	1,608	43,890
Flusso esterno [W]	42,248	1,641	
Coefficiente di accoppiamento L_{2D} [W/m K]			4,563

	Ψ totale
Trasmittanza lineare interna [W/m K]	0,502
Trasmittanza lineare esterna [W/m K]	0,502

Ponte: Serramenti - M4 ISOLATO

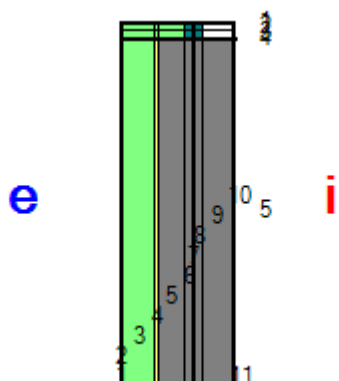

Descrizione ponte

Parete

	Materiale	Conduttività [W/m K]	Fattore di resistenza al vapore	Spessore [m]
1	Cemento, sabbia	1,000	6	0,010
2	Polistirene espanso in lastre stampate per termocompressione	0,040	60	0,120
3	Cemento, sabbia	1,000	6	0,010
4	Calcestruzzo armato (percentuale d'armatura 2%)	2,500	80	0,100
5	Calcestruzzo armato (percentuale d'armatura 2%)	2,500	80	0,033
6	Calcestruzzo armato (percentuale d'armatura 2%)	2,500	80	0,004
7	Calcestruzzo armato (percentuale d'armatura 2%)	2,500	80	0,033
8	Calcestruzzo armato (percentuale d'armatura 2%)	2,500	80	0,110
9	Cemento, sabbia	1,000	6	0,010

Nodo

	Materiale	Conduttività [W/m K]	Fattore di resistenza al vapore
1,1	Cemento, sabbia	1,000	6
1,2	Polistirene espanso in lastre stampate per termocompressione	0,040	60
1,3	Cemento, sabbia	1,000	6
1,4	Cemento, sabbia	1,000	6
1,5	Marmo	3,500	10000
1,6	Marmo	3,500	10000
1,7	Marmo	3,500	10000
1,8	Marmo	3,500	10000
1,9	Marmo	3,500	10000
1,10	Marmo	3,500	10000
1,11	Marmo	3,500	10000
2,1	Cemento, sabbia	1,000	6
2,2	Polistirene espanso in lastre stampate per termocompressione	0,040	60
2,3	Polistirene espanso in lastre stampate per termocompressione	0,040	60
2,4	Polistirene espanso in lastre stampate per termocompressione	0,040	60
2,5	Alluminio	220,000	2000000

2,6	Alluminio	220,000	2000000
2,7	Alluminio	220,000	2000000
3,1	Cemento, sabbia	1,000	6
3,2	Polistirene espanso in lastre stampate per termocompressione	0,040	60
3,3	Polistirene espanso in lastre stampate per termocompressione	0,040	60
3,4	Polistirene espanso in lastre stampate per termocompressione	0,040	60
3,5	Alluminio	220,000	2000000
3,6	Vetro da finestre	1,000	100000000
3,7	Alluminio	220,000	2000000
4,1	Cemento, sabbia	1,000	6
4,2	Cemento, sabbia	1,000	6
4,3	Cemento, sabbia	1,000	6
4,4	Cemento, sabbia	1,000	6
4,5	Alluminio	220,000	2000000
4,6	Vetro da finestre	1,000	100000000
4,7	Alluminio	220,000	2000000

Condizioni al contorno

Temperatura esterna 10,4°C
 Umidità relativa esterna 74%
 Temperatura interna 20,0°C
 Umidità relativa interna 59%

Risultati

Temperatura

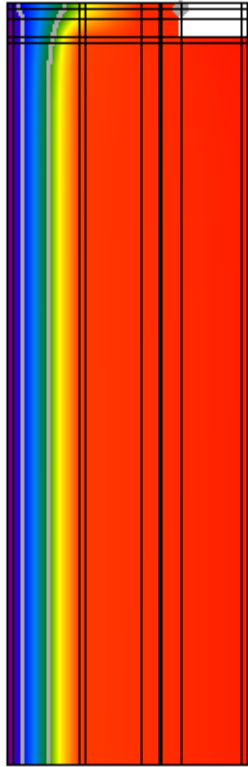

Flusso

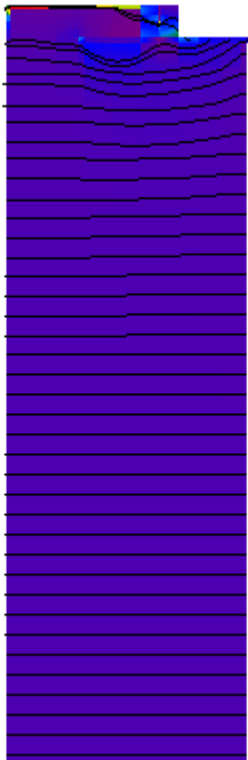

Umidità relativa

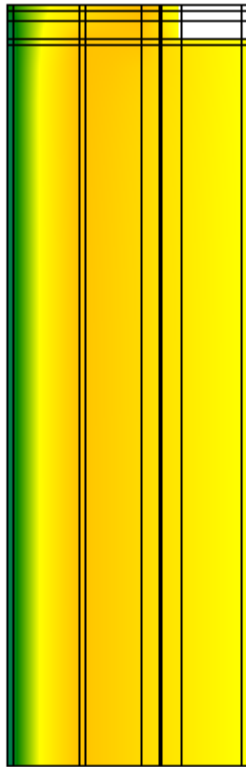

Verifica del rischio di condensazione superficiale e di formazione di muffe

Temperatura superficiale minima di progetto	19,5°C	
Temperatura superficiale minima per non avere condensa	11,6°C	Verificato
Temperatura superficiale minima per non avere formazione di muffe	15,1°C	Verificato

Calcolo delle trasmittanze termiche lineari

	attraverso parete	attraverso serramento	totale
Flusso interno [W]	4,056	0,244	4,300
Flusso esterno [W]	3,782	0,518	
Coefficiente di accoppiamento L_{2D} [W/m K]			0,447

	Ψ totale
Trasmittanza lineare interna [W/m K]	-0,090
Trasmittanza lineare esterna [W/m K]	-0,090

Ponte: Serramenti - M3 ISOLATO

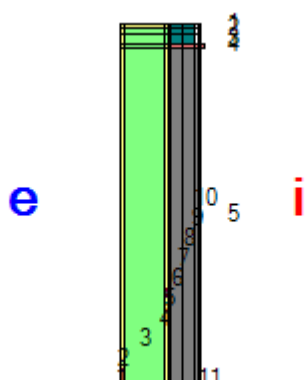

Descrizione ponte

Parete

	Materiale	Conducibilità [W/m K]	Fattore di resistenza al vapore	Spessore [m]
1	Cemento, sabbia	1,000	6	0,010
2	Polistirene espanso in lastre stampate per termocompressione	0,040	60	0,120
3	Cemento, sabbia	1,000	6	0,010
4	Calcestruzzo armato (percentuale d'armatura 2%)	2,500	80	0,010
5	Calcestruzzo armato (percentuale d'armatura 2%)	2,500	80	0,033
6	Calcestruzzo armato (percentuale d'armatura 2%)	2,500	80	0,004
7	Calcestruzzo armato (percentuale d'armatura 2%)	2,500	80	0,033
8	Calcestruzzo armato (percentuale d'armatura 2%)	2,500	80	0,010
9	Cemento, sabbia	1,000	6	0,010

Nodo

	Materiale	Conducibilità [W/m K]	Fattore di resistenza al vapore
1,1	Cemento, sabbia	1,000	6
1,2	Polistirene espanso in lastre stampate per termocompressione	0,040	60
1,3	Cemento, sabbia	1,000	6
1,4	Cemento, sabbia	1,000	6
1,5	Marmo	3,500	10000
1,6	Marmo	3,500	10000
1,7	Marmo	3,500	10000
1,8	Marmo	3,500	10000
1,9	Marmo	3,500	10000
1,10	Marmo	3,500	10000
1,11	Marmo	3,500	10000
2,1	Cemento, sabbia	1,000	6
2,2	Polistirene espanso in lastre stampate per termocompressione	0,040	60
2,3	Polistirene espanso in lastre stampate per termocompressione	0,040	60
2,4	Polistirene espanso in lastre stampate per termocompressione	0,040	60
2,5	Alluminio	220,000	2000000

2,6	Alluminio	220,000	2000000
2,7	Alluminio	220,000	2000000
3,1	Cemento, sabbia	1,000	6
3,2	Polistirene espanso in lastre stampate per termocompressione	0,040	60
3,3	Polistirene espanso in lastre stampate per termocompressione	0,040	60
3,4	Polistirene espanso in lastre stampate per termocompressione	0,040	60
3,5	Alluminio	220,000	2000000
3,6	Vetro da finestre	1,000	100000000
3,7	Alluminio	220,000	2000000
4,1	Cemento, sabbia	1,000	6
4,2	Cemento, sabbia	1,000	6
4,3	Cemento, sabbia	1,000	6
4,4	Cemento, sabbia	1,000	6
4,5	Alluminio	220,000	2000000
4,6	Vetro da finestre	1,000	100000000
4,7	Alluminio	220,000	2000000

Condizioni al contorno

Temperatura esterna 10,4°C
 Umidità relativa esterna 74%
 Temperatura interna 20,0°C
 Umidità relativa interna 59%

Risultati

Temperatura

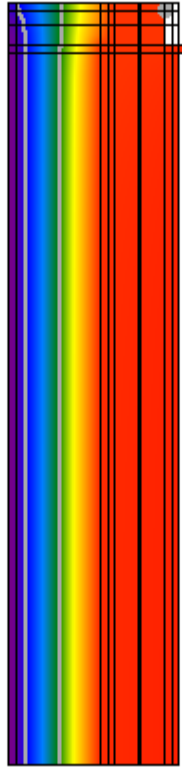

Flusso

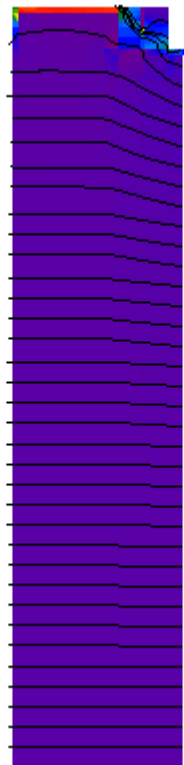

Umidità relativa

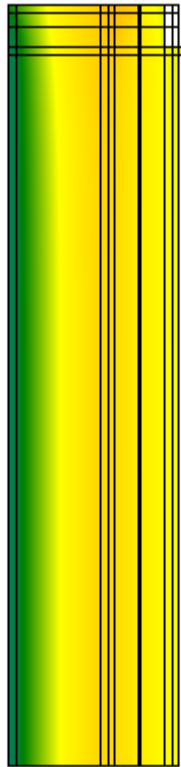

Verifica del rischio di condensazione superficiale e di formazione di muffe

Temperatura superficiale minima di progetto	19,4°C	
Temperatura superficiale minima per non avere condensa	11,6°C	Verificato
Temperatura superficiale minima per non avere formazione di muffe	15,1°C	Verificato

Calcolo delle trasmittanze termiche lineari

	attraverso parete	attraverso serramento	totale
Flusso interno [W]	3,388	0,296	3,684
Flusso esterno [W]	3,023	0,661	
Coefficiente di accoppiamento L_{2D} [W/m K]			0,383

	Ψ totale
Trasmittanza lineare interna [W/m K]	-0,114
Trasmittanza lineare esterna [W/m K]	-0,114

Ponte: Serramenti - M5 ISOLATO

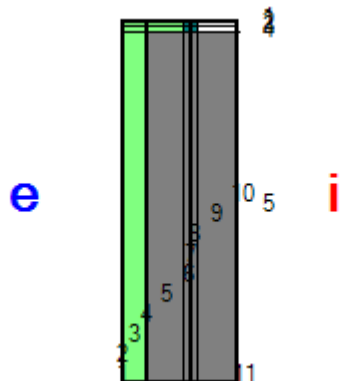

Descrizione ponte

Parete

	Materiale	Conducibilità [W/m K]	Fattore di resistenza al vapore	Spessore [m]
1	Cemento, sabbia	1,000	6	0,010
2	Polistirene espanso in lastre stampate per termocompressione	0,040	60	0,120
3	Cemento, sabbia	1,000	6	0,010
4	Calcestruzzo armato (percentuale d'armatura 2%)	2,500	80	0,200
5	Calcestruzzo armato (percentuale d'armatura 2%)	2,500	80	0,033
6	Calcestruzzo armato (percentuale d'armatura 2%)	2,500	80	0,004
7	Calcestruzzo armato (percentuale d'armatura 2%)	2,500	80	0,033
8	Calcestruzzo armato (percentuale d'armatura 2%)	2,500	80	0,210
9	Cemento, sabbia	1,000	6	0,010

Nodo

	Materiale	Conducibilità [W/m K]	Fattore di resistenza al vapore
1,1	Cemento, sabbia	1,000	6
1,2	Polistirene espanso in lastre stampate per termocompressione	0,040	60
1,3	Cemento, sabbia	1,000	6
1,4	Cemento, sabbia	1,000	6
1,5	Marmo	3,500	10000
1,6	Marmo	3,500	10000
1,7	Marmo	3,500	10000
1,8	Marmo	3,500	10000
1,9	Marmo	3,500	10000
1,10	Marmo	3,500	10000
1,11	Marmo	3,500	10000
2,1	Cemento, sabbia	1,000	6
2,2	Polistirene espanso in lastre stampate per termocompressione	0,040	60
2,3	Polistirene espanso in lastre stampate per termocompressione	0,040	60
2,4	Polistirene espanso in lastre stampate per termocompressione	0,040	60
2,5	Alluminio	220,000	2000000

2,6	Alluminio	220,000	2000000
2,7	Alluminio	220,000	2000000
3,1	Cemento, sabbia	1,000	6
3,2	Polistirene espanso in lastre stampate per termocompressione	0,040	60
3,3	Polistirene espanso in lastre stampate per termocompressione	0,040	60
3,4	Polistirene espanso in lastre stampate per termocompressione	0,040	60
3,5	Alluminio	220,000	2000000
3,6	Vetro da finestre	1,000	100000000
3,7	Alluminio	220,000	2000000
4,1	Cemento, sabbia	1,000	6
4,2	Cemento, sabbia	1,000	6
4,3	Cemento, sabbia	1,000	6
4,4	Cemento, sabbia	1,000	6
4,5	Alluminio	220,000	2000000
4,6	Vetro da finestre	1,000	100000000
4,7	Alluminio	220,000	2000000

Condizioni al contorno

Temperatura esterna 10,4°C
 Umidità relativa esterna 74%
 Temperatura interna 20,0°C
 Umidità relativa interna 59%

Risultati

Temperatura

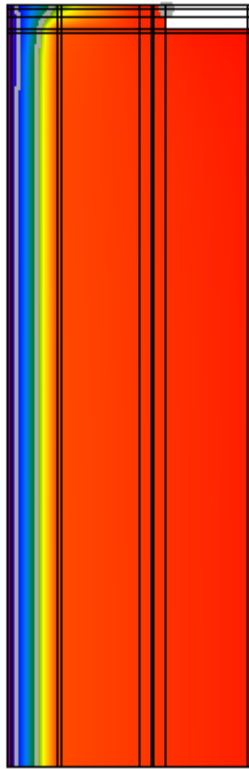

Flusso

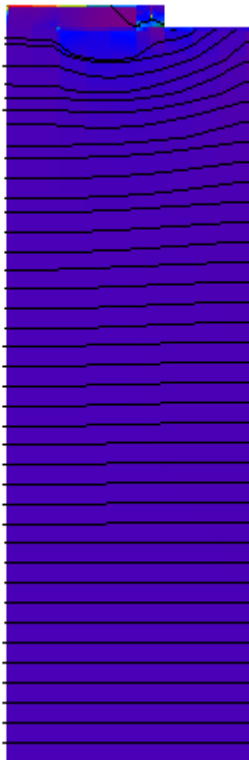

Umidità relativa

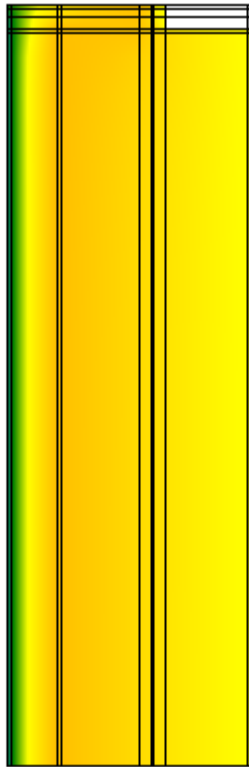

Verifica del rischio di condensazione superficiale e di formazione di muffe

Temperatura superficiale minima di progetto	19,5°C	
Temperatura superficiale minima per non avere condensa	11,6°C	Verificato
Temperatura superficiale minima per non avere formazione di muffe	15,1°C	Verificato

Calcolo delle trasmittanze termiche lineari

	attraverso parete	attraverso serramento	totale
Flusso interno [W]	5,639	0,238	5,877
Flusso esterno [W]	5,397	0,479	
Coefficiente di accoppiamento L_{2D} [W/m K]			0,611

	Ψ totale
Trasmittanza lineare interna [W/m K]	-0,066
Trasmittanza lineare esterna [W/m K]	-0,066

Ponte: Copertura ISO - M1/M4

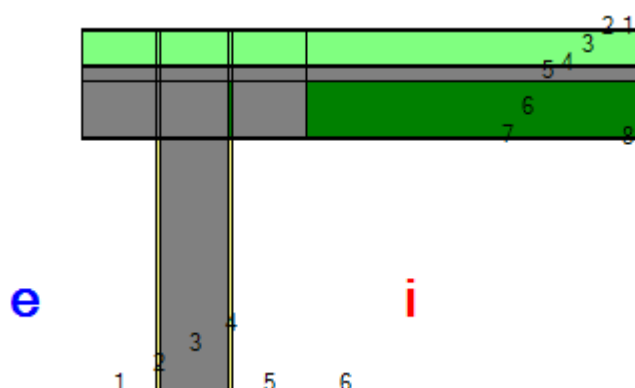

Descrizione ponte

Parete

	Materiale	Conduktività [W/m K]	Fattore di resistenza al vapore	Spessore [m]
1	Cemento, sabbia	1,000	6	0,010
2	Calcestruzzo armato (percentuale d'armatura 2%)	2,500	80	0,280
3	Cemento, sabbia	1,000	6	0,010

Solaio

	Materiale	Conduktività [W/m K]	Fattore di resistenza al vapore	Spessore [m]
1	Membrana impermeabilizzante bituminosa	0,170	1	0,005
2	Feltri resinati in fibre minerali di rocce feldspatiche	0,045	1	0,140
3	Membrana impermeabilizzante bituminosa	0,170	1	0,005
4	Calcestruzzo alleggerito	0,330	15	0,060
5	Laterocemento sp.22 cm.rif.2.1.03	0,667	15	0,220
6	Cemento, sabbia	1,000	6	0,015

Nodo

	Materiale	Conduktività [W/m K]	Fattore di resistenza al vapore
1,1	Membrana impermeabilizzante bituminosa	0,170	1
1,2	Membrana impermeabilizzante bituminosa	0,170	1
1,3	Membrana impermeabilizzante bituminosa	0,170	1
1,4	Membrana impermeabilizzante bituminosa	0,170	1
1,5	Membrana impermeabilizzante bituminosa	0,170	1
2,1	Feltri resinati in fibre minerali di rocce feldspatiche	0,045	1
2,2	Feltri resinati in fibre minerali di rocce feldspatiche	0,045	1
2,3	Feltri resinati in fibre minerali di rocce feldspatiche	0,045	1
2,4	Feltri resinati in fibre minerali di rocce feldspatiche	0,045	1
2,5	Feltri resinati in fibre minerali di rocce feldspatiche	0,045	1
3,1	Membrana impermeabilizzante bituminosa	0,170	1
3,2	Membrana impermeabilizzante bituminosa	0,170	1
3,3	Membrana impermeabilizzante bituminosa	0,170	1
3,4	Membrana impermeabilizzante bituminosa	0,170	1
3,5	Membrana impermeabilizzante bituminosa	0,170	1

4,1	Calcestruzzo alleggerito	0,330	15
4,2	Calcestruzzo alleggerito	0,330	15
4,3	Calcestruzzo alleggerito	0,330	15
4,4	Calcestruzzo alleggerito	0,330	15
4,5	Calcestruzzo alleggerito	0,330	15
5,1	Calcestruzzo armato (percentuale d'armatura 2%)	2,500	80
5,2	Calcestruzzo armato (percentuale d'armatura 2%)	2,500	80
5,3	Laterocemento sp.22 cm.rif.2.1.03	0,667	15
5,4	Calcestruzzo armato (percentuale d'armatura 2%)	2,500	80
5,5	Calcestruzzo armato (percentuale d'armatura 2%)	2,500	80
6,1	Cemento, sabbia	1,000	6
6,2	Calcestruzzo armato (percentuale d'armatura 2%)	2,500	80
6,3	Cemento, sabbia	1,000	6
6,4	Cemento, sabbia	1,000	6
6,5	Cemento, sabbia	1,000	6

Condizioni al contorno

Temperatura esterna 10,4°C
 Umidità relativa esterna 74%
 Temperatura interna 20,0°C
 Umidità relativa interna 59%

Risultati

Temperatura

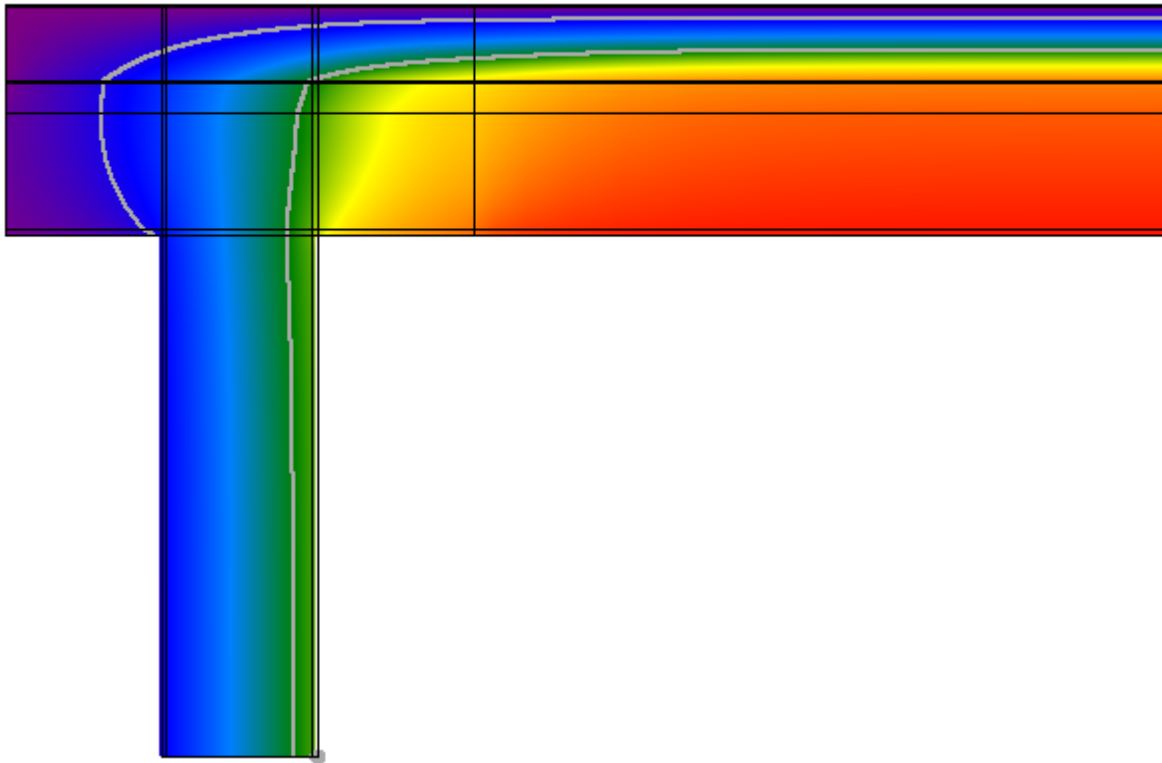

Flusso

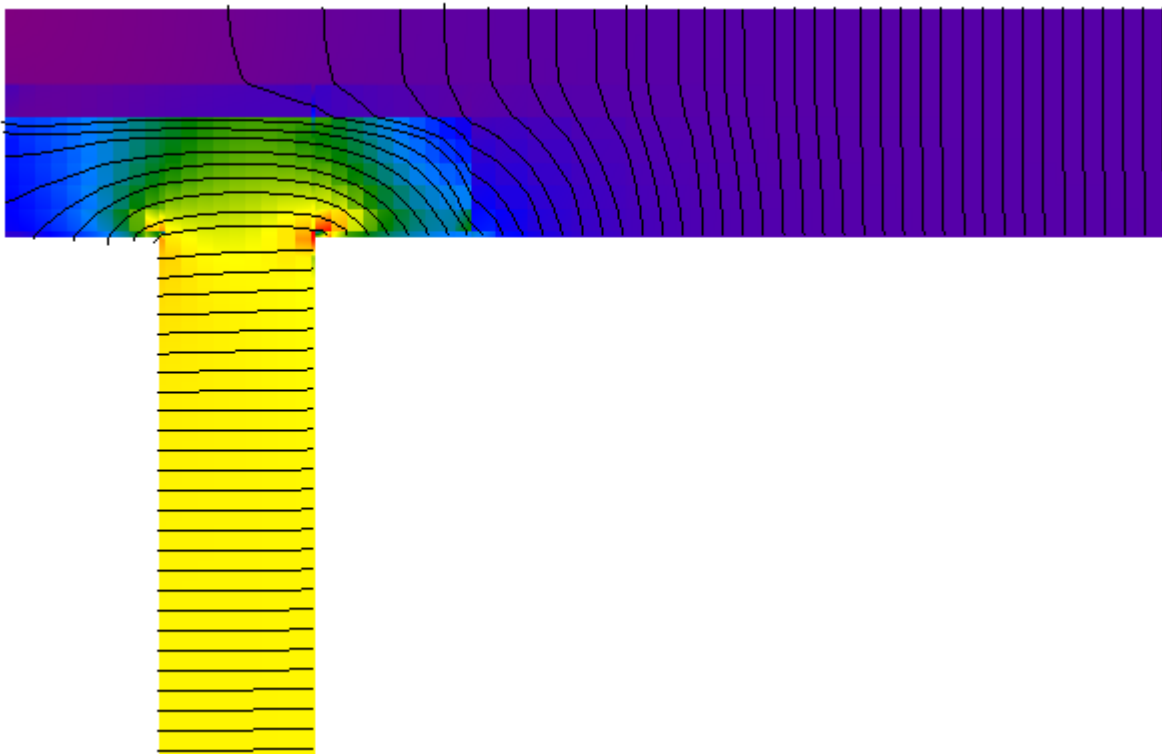

Umidità relativa

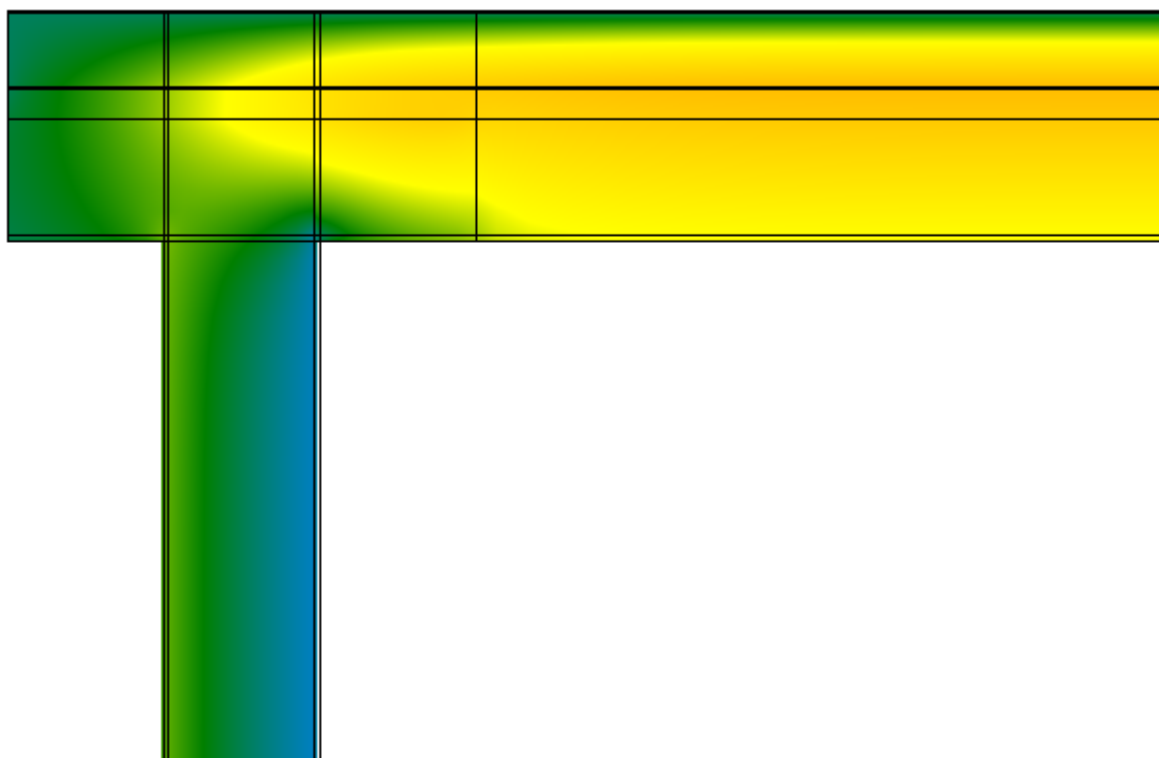

Verifica del rischio di condensazione superficiale e di formazione di muffe

Temperatura superficiale minima di progetto	15,9°C	
Temperatura superficiale minima per non avere condensa	11,6°C	Verificato
Temperatura superficiale minima per non avere formazione di muffe	15,1°C	Verificato

Calcolo delle trasmittanze termiche lineari

	attraverso parete	attraverso solaio	totale
Flusso interno [W]	31,592	10,931	42,523
Flusso esterno [W]	34,381	8,142	
Coefficiente di accoppiamento L_{2D} [W/m K]			4,421

	Ψ totale	attraverso parete	attraverso solaio
Trasmittanza lineare interna [W/m K]	0,690	0,513	0,177
Trasmittanza lineare esterna [W/m K]	-0,860	-0,696	-0,165

Ponte: Copertura ISO - M2

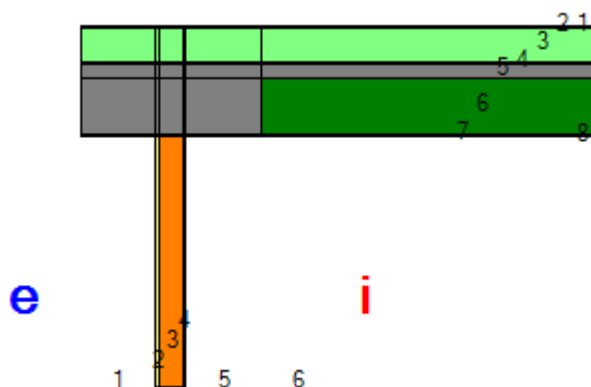

Descrizione ponte

Parete

	Materiale	Conduktività [W/m K]	Fattore di resistenza al vapore	Spessore [m]
1	Cemento, sabbia	1,000	6	0,010
2	Laterizi forati sp.10 cm.rif.1.1.20	0,370	5	0,100
3	Cemento, sabbia	1,000	6	0,010

Solaio

	Materiale	Conduktività [W/m K]	Fattore di resistenza al vapore	Spessore [m]
1	Membrana impermeabilizzante bituminosa	0,170	1	0,005
2	Feltri resinati in fibre minerali di rocce feldspatiche	0,045	1	0,140
3	Membrana impermeabilizzante bituminosa	0,170	1	0,005
4	Calcestruzzo alleggerito	0,330	15	0,060
5	Laterocemento sp.22 cm.rif.2.1.03	0,667	15	0,220
6	Cemento, sabbia	1,000	6	0,015

Nodo

	Materiale	Conduktività [W/m K]	Fattore di resistenza al vapore
1,1	Membrana impermeabilizzante bituminosa	0,170	1
1,2	Membrana impermeabilizzante bituminosa	0,170	1
1,3	Membrana impermeabilizzante bituminosa	0,170	1
1,4	Membrana impermeabilizzante bituminosa	0,170	1
1,5	Membrana impermeabilizzante bituminosa	0,170	1
2,1	Feltri resinati in fibre minerali di rocce feldspatiche	0,045	1
2,2	Feltri resinati in fibre minerali di rocce feldspatiche	0,045	1
2,3	Feltri resinati in fibre minerali di rocce feldspatiche	0,045	1
2,4	Feltri resinati in fibre minerali di rocce feldspatiche	0,045	1
2,5	Feltri resinati in fibre minerali di rocce feldspatiche	0,045	1
3,1	Membrana impermeabilizzante bituminosa	0,170	1
3,2	Membrana impermeabilizzante bituminosa	0,170	1
3,3	Membrana impermeabilizzante bituminosa	0,170	1
3,4	Membrana impermeabilizzante bituminosa	0,170	1
3,5	Membrana impermeabilizzante bituminosa	0,170	1

4,1	Calcestruzzo alleggerito	0,330	15
4,2	Calcestruzzo alleggerito	0,330	15
4,3	Calcestruzzo alleggerito	0,330	15
4,4	Calcestruzzo alleggerito	0,330	15
4,5	Calcestruzzo alleggerito	0,330	15
5,1	Calcestruzzo armato (percentuale d'armatura 2%)	2,500	80
5,2	Calcestruzzo armato (percentuale d'armatura 2%)	2,500	80
5,3	Laterocemento sp.22 cm.rif.2.1.03	0,667	15
5,4	Calcestruzzo armato (percentuale d'armatura 2%)	2,500	80
5,5	Calcestruzzo armato (percentuale d'armatura 2%)	2,500	80
6,1	Cemento, sabbia	1,000	6
6,2	Calcestruzzo armato (percentuale d'armatura 2%)	2,500	80
6,3	Cemento, sabbia	1,000	6
6,4	Cemento, sabbia	1,000	6
6,5	Cemento, sabbia	1,000	6

Condizioni al contorno

Temperatura esterna 10,4°C
 Umidità relativa esterna 74%
 Temperatura interna 20,0°C
 Umidità relativa interna 59%

Risultati

Temperatura

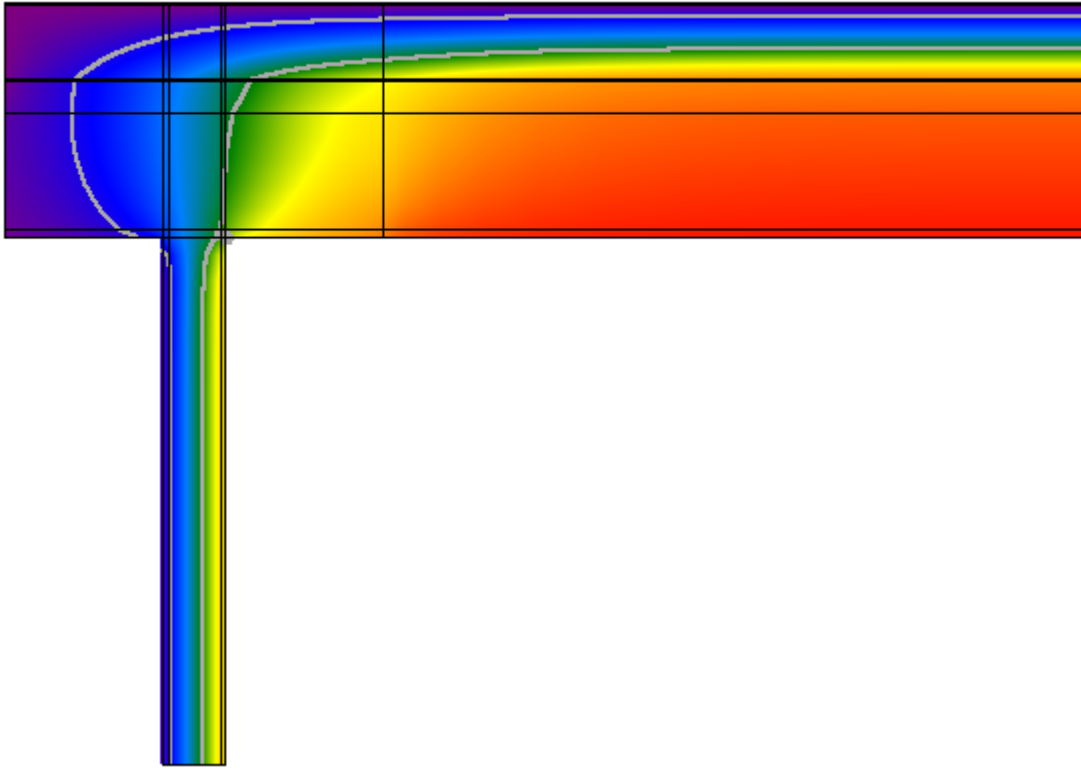

Flusso

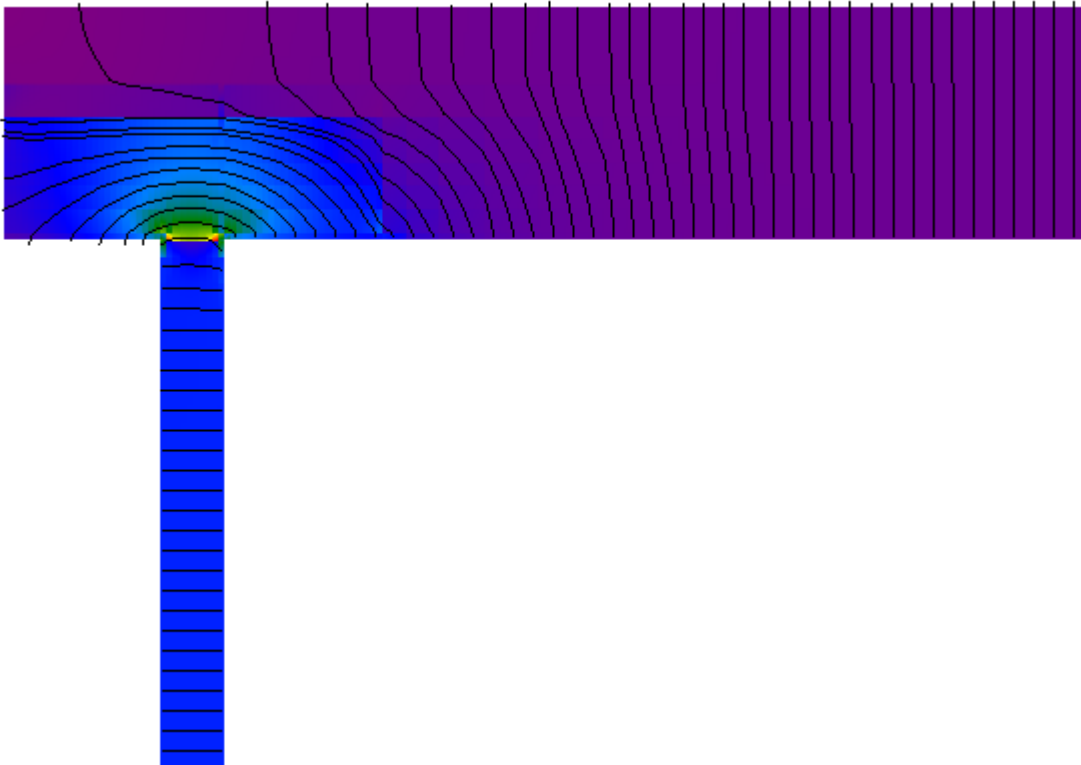

Umidità relativa

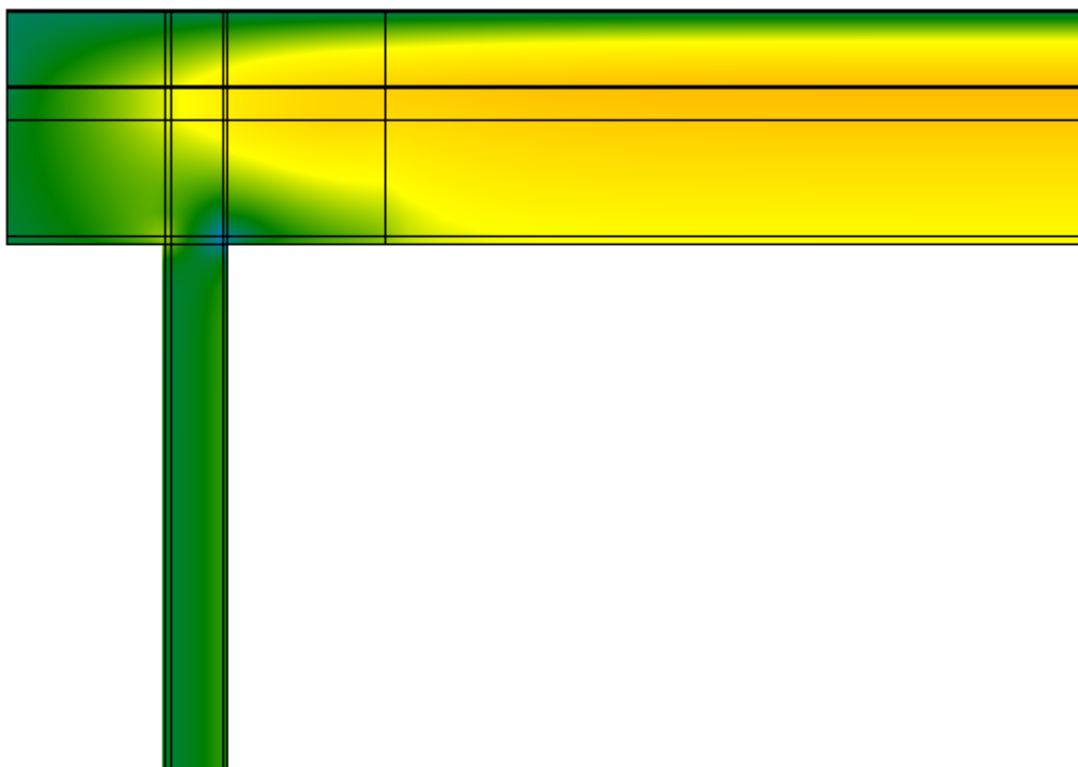

Verifica del rischio di condensazione superficiale e di formazione di muffe

Temperatura superficiale minima di progetto	15,9°C	
Temperatura superficiale minima per non avere condensa	11,6°C	Verificato
Temperatura superficiale minima per non avere formazione di muffe	15,1°C	Verificato

Calcolo delle trasmittanze termiche lineari

	attraverso parete	attraverso solaio	totale
Flusso interno [W]	21,365	12,148	33,513
Flusso esterno [W]	24,203	9,310	
Coefficiente di accoppiamento L_{2D} [W/m K]			3,484

	Ψ totale	attraverso parete	attraverso solaio
Trasmittanza lineare interna [W/m K]	0,891	0,568	0,323
Trasmittanza lineare esterna [W/m K]	-0,107	-0,078	-0,030

Ponte: PVC - M4 ISOLATO

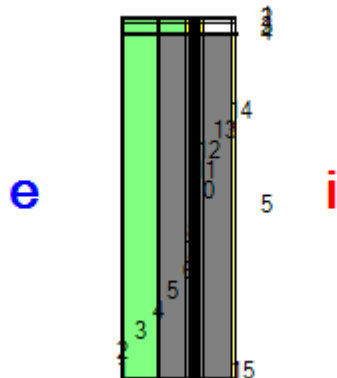

Descrizione ponte

Parete

	Materiale	Conducibilità [W/m K]	Fattore di resistenza al vapore	Spessore [m]
1	Cemento, sabbia	1,000	6	0,010
2	Polistirene espanso in lastre stampate per termocompressione	0,040	60	0,120
3	Cemento, sabbia	1,000	6	0,010
4	Calcestruzzo armato (percentuale d'armatura 2%)	2,500	80	0,100
5	Calcestruzzo armato (percentuale d'armatura 2%)	2,500	80	0,012
6	Calcestruzzo armato (percentuale d'armatura 2%)	2,500	80	0,004
7	Calcestruzzo armato (percentuale d'armatura 2%)	2,500	80	0,012
8	Calcestruzzo armato (percentuale d'armatura 2%)	2,500	80	0,004
9	Calcestruzzo armato (percentuale d'armatura 2%)	2,500	80	0,012
10	Calcestruzzo armato (percentuale d'armatura 2%)	2,500	80	0,004
11	Calcestruzzo armato (percentuale d'armatura 2%)	2,500	80	0,012
12	Calcestruzzo armato (percentuale d'armatura 2%)	2,500	80	0,110
13	Cemento, sabbia	1,000	6	0,010

Nodo

	Materiale	Conducibilità [W/m K]	Fattore di resistenza al vapore
1,1	Cemento, sabbia	1,000	6
1,2	Polistirene espanso in lastre stampate per termocompressione	0,040	60
1,3	Cemento, sabbia	1,000	6
1,4	Cemento, sabbia	1,000	6
1,5	Marmo	3,500	10000
1,6	Marmo	3,500	10000
1,7	Marmo	3,500	10000
1,8	Marmo	3,500	10000
1,9	Marmo	3,500	10000
1,10	Marmo	3,500	10000
1,11	Marmo	3,500	10000
1,12	Marmo	3,500	10000
1,13	Marmo	3,500	10000
1,14	Marmo	3,500	10000
1,15	Marmo	3,500	10000

2,1	Cemento, sabbia	1,000	6
2,2	Polistirene espanso in lastre stampate per termocompressione	0,040	60
2,3	Polistirene espanso in lastre stampate per termocompressione	0,040	60
2,4	Polistirene espanso in lastre stampate per termocompressione	0,040	60
2,5	Policloruro di vinile (PVC)	0,160	50000
2,6	Policloruro di vinile (PVC)	0,160	50000
2,7	Policloruro di vinile (PVC)	0,160	50000
2,8	Policloruro di vinile (PVC)	0,160	50000
2,9	Policloruro di vinile (PVC)	0,160	50000
2,10	Policloruro di vinile (PVC)	0,160	50000
2,11	Policloruro di vinile (PVC)	0,160	50000
3,1	Cemento, sabbia	1,000	6
3,2	Polistirene espanso in lastre stampate per termocompressione	0,040	60
3,3	Polistirene espanso in lastre stampate per termocompressione	0,040	60
3,4	Polistirene espanso in lastre stampate per termocompressione	0,040	60
3,5	Policloruro di vinile (PVC)	0,160	50000
3,6	Vetro da finestre	1,000	100000000
3,7	Policloruro di vinile (PVC)	0,160	50000
3,8	Vetro da finestre	1,000	100000000
3,9	Policloruro di vinile (PVC)	0,160	50000
3,10	Vetro da finestre	1,000	100000000
3,11	Policloruro di vinile (PVC)	0,160	50000
4,1	Cemento, sabbia	1,000	6
4,2	Cemento, sabbia	1,000	6
4,3	Cemento, sabbia	1,000	6
4,4	Cemento, sabbia	1,000	6
4,5	Policloruro di vinile (PVC)	0,160	50000
4,6	Vetro da finestre	1,000	100000000
4,7	Policloruro di vinile (PVC)	0,160	50000
4,8	Vetro da finestre	1,000	100000000
4,9	Policloruro di vinile (PVC)	0,160	50000
4,10	Vetro da finestre	1,000	100000000
4,11	Policloruro di vinile (PVC)	0,160	50000

Condizioni al contorno

Temperatura esterna 10,4°C
 Umidità relativa esterna 74%
 Temperatura interna 20,0°C
 Umidità relativa interna 59%

Risultati

Temperatura

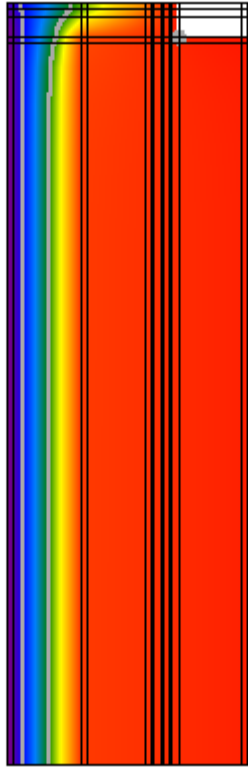

Flusso

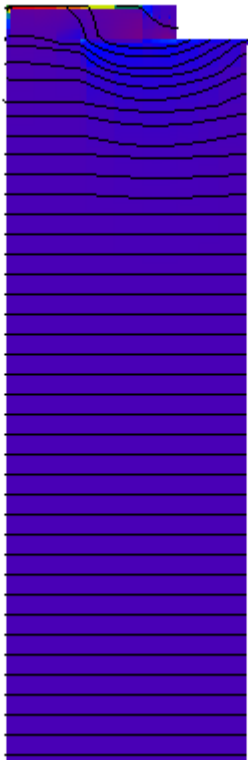

Umidità relativa

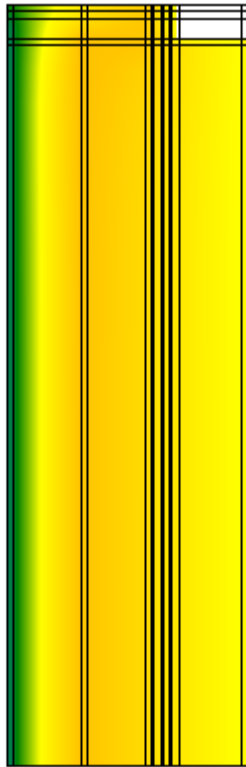

Verifica del rischio di condensazione superficiale e di formazione di muffe

Temperatura superficiale minima di progetto	19,5°C	
Temperatura superficiale minima per non avere condensa	11,6°C	Verificato
Temperatura superficiale minima per non avere formazione di muffe	15,1°C	Verificato

Calcolo delle trasmittanze termiche lineari

	attraverso parete	attraverso serramento	totale
Flusso interno [W]	4,010	0,164	4,174
Flusso esterno [W]	3,688	0,486	
Coefficiente di accoppiamento L_{2D} [W/m K]			0,434

	Ψ totale
Trasmittanza lineare interna [W/m K]	-0,033
Trasmittanza lineare esterna [W/m K]	-0,033

Ponte: PVC - M3 ISOLATO

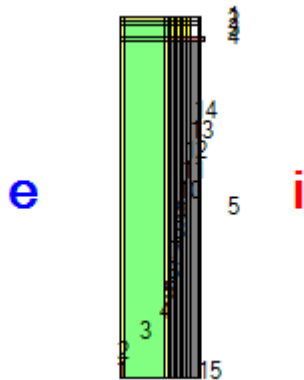

Descrizione ponte

Parete

	Materiale	Conducibilità [W/m K]	Fattore di resistenza al vapore	Spessore [m]
1	Cemento, sabbia	1,000	6	0,010
2	Polistirene espanso in lastre stampate per termocompressione	0,040	60	0,120
3	Cemento, sabbia	1,000	6	0,010
4	Calcestruzzo armato (percentuale d'armatura 2%)	2,500	80	0,010
5	Calcestruzzo armato (percentuale d'armatura 2%)	2,500	80	0,012
6	Calcestruzzo armato (percentuale d'armatura 2%)	2,500	80	0,004
7	Calcestruzzo armato (percentuale d'armatura 2%)	2,500	80	0,012
8	Calcestruzzo armato (percentuale d'armatura 2%)	2,500	80	0,004
9	Calcestruzzo armato (percentuale d'armatura 2%)	2,500	80	0,012
10	Calcestruzzo armato (percentuale d'armatura 2%)	2,500	80	0,004
11	Calcestruzzo armato (percentuale d'armatura 2%)	2,500	80	0,012
12	Calcestruzzo armato (percentuale d'armatura 2%)	2,500	80	0,020
13	Cemento, sabbia	1,000	6	0,010

Nodo

	Materiale	Conducibilità [W/m K]	Fattore di resistenza al vapore
1,1	Cemento, sabbia	1,000	6
1,2	Polistirene espanso in lastre stampate per termocompressione	0,040	60
1,3	Cemento, sabbia	1,000	6
1,4	Cemento, sabbia	1,000	6
1,5	Marmo	3,500	10000
1,6	Marmo	3,500	10000
1,7	Marmo	3,500	10000
1,8	Marmo	3,500	10000
1,9	Marmo	3,500	10000
1,10	Marmo	3,500	10000
1,11	Marmo	3,500	10000
1,12	Marmo	3,500	10000
1,13	Marmo	3,500	10000
1,14	Marmo	3,500	10000
1,15	Marmo	3,500	10000

2,1	Cemento, sabbia	1,000	6
2,2	Polistirene espanso in lastre stampate per termocompressione	0,040	60
2,3	Polistirene espanso in lastre stampate per termocompressione	0,040	60
2,4	Polistirene espanso in lastre stampate per termocompressione	0,040	60
2,5	Policloruro di vinile (PVC)	0,160	50000
2,6	Policloruro di vinile (PVC)	0,160	50000
2,7	Policloruro di vinile (PVC)	0,160	50000
2,8	Policloruro di vinile (PVC)	0,160	50000
2,9	Policloruro di vinile (PVC)	0,160	50000
2,10	Policloruro di vinile (PVC)	0,160	50000
2,11	Policloruro di vinile (PVC)	0,160	50000
3,1	Cemento, sabbia	1,000	6
3,2	Polistirene espanso in lastre stampate per termocompressione	0,040	60
3,3	Polistirene espanso in lastre stampate per termocompressione	0,040	60
3,4	Polistirene espanso in lastre stampate per termocompressione	0,040	60
3,5	Policloruro di vinile (PVC)	0,160	50000
3,6	Vetro da finestre	1,000	100000000
3,7	Policloruro di vinile (PVC)	0,160	50000
3,8	Vetro da finestre	1,000	100000000
3,9	Policloruro di vinile (PVC)	0,160	50000
3,10	Vetro da finestre	1,000	100000000
3,11	Policloruro di vinile (PVC)	0,160	50000
4,1	Cemento, sabbia	1,000	6
4,2	Cemento, sabbia	1,000	6
4,3	Cemento, sabbia	1,000	6
4,4	Cemento, sabbia	1,000	6
4,5	Policloruro di vinile (PVC)	0,160	50000
4,6	Vetro da finestre	1,000	100000000
4,7	Policloruro di vinile (PVC)	0,160	50000
4,8	Vetro da finestre	1,000	100000000
4,9	Policloruro di vinile (PVC)	0,160	50000
4,10	Vetro da finestre	1,000	100000000
4,11	Policloruro di vinile (PVC)	0,160	50000

Condizioni al contorno

Temperatura esterna 10,4°C
 Umidità relativa esterna 74%
 Temperatura interna 20,0°C
 Umidità relativa interna 59%

Risultati

Temperatura

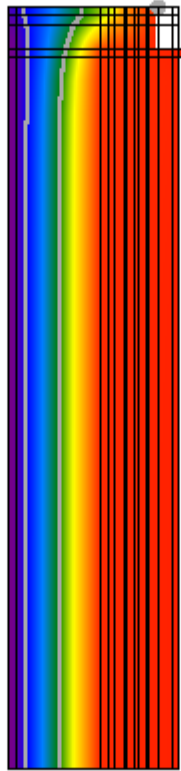

Flusso



Umidità relativa

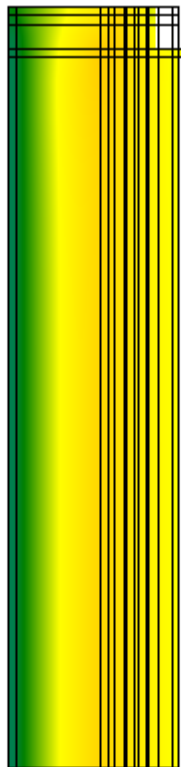

Verifica del rischio di condensazione superficiale e di formazione di muffe

Temperatura superficiale minima di progetto	19,4°C	
Temperatura superficiale minima per non avere condensa	11,6°C	Verificato
Temperatura superficiale minima per non avere formazione di muffe	15,1°C	Verificato

Calcolo delle trasmittanze termiche lineari

	attraverso parete	attraverso serramento	totale
Flusso interno [W]	3,281	0,230	3,511
Flusso esterno [W]	2,998	0,513	
Coefficiente di accoppiamento L_{2D} [W/m K]			0,365

	Ψ totale
Trasmittanza lineare interna [W/m K]	-0,042
Trasmittanza lineare esterna [W/m K]	-0,042

Ponte: PVC - M5 ISOLATO

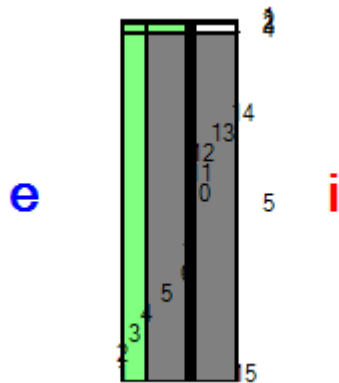

Descrizione ponte

Parete

	Materiale	Conducibilità [W/m K]	Fattore di resistenza al vapore	Spessore [m]
1	Cemento, sabbia	1,000	6	0,010
2	Polistirene espanso in lastre stampate per termocompressione	0,040	60	0,120
3	Cemento, sabbia	1,000	6	0,010
4	Calcestruzzo armato (percentuale d'armatura 2%)	2,500	80	0,200
5	Calcestruzzo armato (percentuale d'armatura 2%)	2,500	80	0,012
6	Calcestruzzo armato (percentuale d'armatura 2%)	2,500	80	0,004
7	Calcestruzzo armato (percentuale d'armatura 2%)	2,500	80	0,012
8	Calcestruzzo armato (percentuale d'armatura 2%)	2,500	80	0,004
9	Calcestruzzo armato (percentuale d'armatura 2%)	2,500	80	0,012
10	Calcestruzzo armato (percentuale d'armatura 2%)	2,500	80	0,004
11	Calcestruzzo armato (percentuale d'armatura 2%)	2,500	80	0,012
12	Calcestruzzo armato (percentuale d'armatura 2%)	2,500	80	0,210
13	Cemento, sabbia	1,000	6	0,010

Nodo

	Materiale	Conducibilità [W/m K]	Fattore di resistenza al vapore
1,1	Cemento, sabbia	1,000	6
1,2	Polistirene espanso in lastre stampate per termocompressione	0,040	60
1,3	Cemento, sabbia	1,000	6
1,4	Cemento, sabbia	1,000	6
1,5	Marmo	3,500	10000
1,6	Marmo	3,500	10000
1,7	Marmo	3,500	10000
1,8	Marmo	3,500	10000
1,9	Marmo	3,500	10000
1,10	Marmo	3,500	10000
1,11	Marmo	3,500	10000
1,12	Marmo	3,500	10000
1,13	Marmo	3,500	10000
1,14	Marmo	3,500	10000
1,15	Marmo	3,500	10000

2,1	Cemento, sabbia	1,000	6
2,2	Polistirene espanso in lastre stampate per termocompressione	0,040	60
2,3	Polistirene espanso in lastre stampate per termocompressione	0,040	60
2,4	Polistirene espanso in lastre stampate per termocompressione	0,040	60
2,5	Policloruro di vinile (PVC)	0,160	50000
2,6	Policloruro di vinile (PVC)	0,160	50000
2,7	Policloruro di vinile (PVC)	0,160	50000
2,8	Policloruro di vinile (PVC)	0,160	50000
2,9	Policloruro di vinile (PVC)	0,160	50000
2,10	Policloruro di vinile (PVC)	0,160	50000
2,11	Policloruro di vinile (PVC)	0,160	50000
3,1	Cemento, sabbia	1,000	6
3,2	Polistirene espanso in lastre stampate per termocompressione	0,040	60
3,3	Polistirene espanso in lastre stampate per termocompressione	0,040	60
3,4	Polistirene espanso in lastre stampate per termocompressione	0,040	60
3,5	Policloruro di vinile (PVC)	0,160	50000
3,6	Vetro da finestre	1,000	100000000
3,7	Policloruro di vinile (PVC)	0,160	50000
3,8	Vetro da finestre	1,000	100000000
3,9	Policloruro di vinile (PVC)	0,160	50000
3,10	Vetro da finestre	1,000	100000000
3,11	Policloruro di vinile (PVC)	0,160	50000
4,1	Cemento, sabbia	1,000	6
4,2	Cemento, sabbia	1,000	6
4,3	Cemento, sabbia	1,000	6
4,4	Cemento, sabbia	1,000	6
4,5	Policloruro di vinile (PVC)	0,160	50000
4,6	Vetro da finestre	1,000	100000000
4,7	Policloruro di vinile (PVC)	0,160	50000
4,8	Vetro da finestre	1,000	100000000
4,9	Policloruro di vinile (PVC)	0,160	50000
4,10	Vetro da finestre	1,000	100000000
4,11	Policloruro di vinile (PVC)	0,160	50000

Condizioni al contorno

Temperatura esterna 10,4°C
 Umidità relativa esterna 74%
 Temperatura interna 20,0°C
 Umidità relativa interna 59%

Risultati

Temperatura

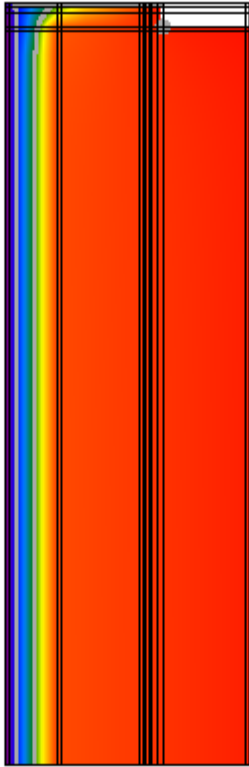

Flusso

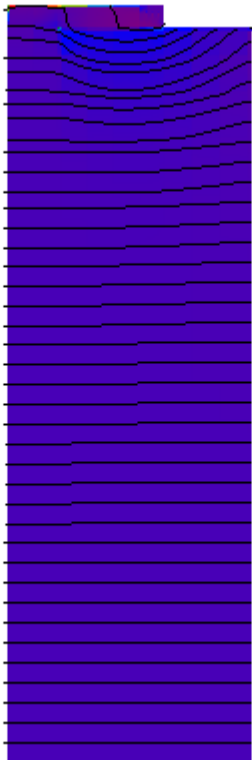

Umidità relativa

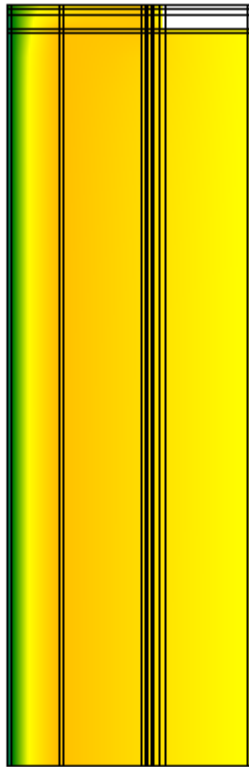

Verifica del rischio di condensazione superficiale e di formazione di muffe

Temperatura superficiale minima di progetto	19,5°C	
Temperatura superficiale minima per non avere condensa	11,6°C	Verificato
Temperatura superficiale minima per non avere formazione di muffe	15,1°C	Verificato

Calcolo delle trasmittanze termiche lineari

	attraverso parete	attraverso serramento	totale
Flusso interno [W]	5,644	0,137	5,781
Flusso esterno [W]	5,309	0,472	
Coefficiente di accoppiamento L_{2D} [W/m K]			0,601

	Ψ totale
Trasmittanza lineare interna [W/m K]	-0,024
Trasmittanza lineare esterna [W/m K]	-0,024